

ಕರ್ನಾಟಕ ವಿಧಾನ ಪರಿಷತ್ತು

ಚುಕ್ಕೆ ಗುರುತಿಲ್ಲದ ಪ್ರಶ್ನೆ ಸಂಖ್ಯೆ : 607

ಸದಸ್ಯರ ಹೆಸರು : ಶ್ರೀ ದಿನೇಶ್ ಗೂಳಿಗೌಡ (ಸ್ಥಳೀಯ ಸಂಸ್ಥೆಗಳ ಕ್ಷೇತ್ರ)

ಉತ್ತರಿಸುವ ದಿನಾಂಕ : 23-12-2022

ಉತ್ತರಿಸುವ ಸಚಿವರು : ಕೃಷಿ ಸಚಿವರು

ಕ್ರ. ಸಂ	ಪ್ರಶ್ನೆ	ಉತ್ತರ
ಅ)	ಕಳೆದ 3 ವರ್ಷಗಳಲ್ಲಿ ಕೃಷಿ ಇಲಾಖೆಯಿಂದ ಮಂಡ್ಯ ಜಿಲ್ಲೆಗೆ ನಿಗದಿಪಡಿಸಿ ಬಿಡುಗಡೆ ಮಾಡಿರುವ ಅನುದಾನದ ಮೊತ್ತವೆಷ್ಟು; (ವಿಧಾನಸಭಾ ಕ್ಷೇತ್ರವಾರು ಮತ್ತು ವರ್ಷವಾರು ಮಾಹಿತಿ ನೀಡುವುದು)	ಕಳೆದ ಮೂರು ವರ್ಷಗಳಲ್ಲಿ ಕೃಷಿ ಇಲಾಖೆಯಿಂದ ಮಂಡ್ಯ ಜಿಲ್ಲೆಗೆ ವಿವಿಧ ಯೋಜನೆಗಳಡಿ ವಿಧಾನಸಭಾ ಕ್ಷೇತ್ರವಾರು ಹಾಗೂ ವರ್ಷವಾರು ನಿಗದಿಪಡಿಸಿರುವ, ಬಿಡುಗಡೆ ಮಾಡಿರುವ, ತೆಗೆದುಕೊಂಡ ಕಾರ್ಯಕ್ರಮಗಳು ಹಾಗೂ ವಿನಿಯೋಗಿಸಲಾದ ಅನುದಾನದ ವಿವರ ಮತ್ತು ಕಾರ್ಯಕ್ರಮಗಳಿಂದ ಅನುಕೂಲ ಪಡೆದಿರುವ ಫಲಾನುಭವಿಗಳ ವಿವರಗಳನ್ನು ಅನುಬಂಧ-1ರಲ್ಲಿ ಒದಗಿಸಲಾಗಿದೆ.
ಆ)	ಈ ಅನುದಾನದಲ್ಲಿ ಯಾವ ಯಾವ ಯೋಜನೆ ಹಾಗೂ ಕಾರ್ಯಕ್ರಮಗಳನ್ನು ರೂಪಿಸಲಾಗಿದೆ:(ವಿವರಗಳನ್ನು ನೀಡುವುದು)	ಕಳೆದ ಮೂರು ವರ್ಷಗಳಲ್ಲಿ ಜಲಾನಯನ ಅಭಿವೃದ್ಧಿ ಇಲಾಖೆಯಿಂದ ಮಂಡ್ಯ ಜಿಲ್ಲೆಗೆ ವಿವಿಧ ಜಲಾನಯನ ಯೋಜನೆಗಳಡಿ ವಿಧಾನಸಭಾ ಕ್ಷೇತ್ರವಾರು ಹಾಗೂ ವರ್ಷವಾರು ನಿಗದಿಪಡಿಸಿರುವ, ಬಿಡುಗಡೆ ಮಾಡಿರುವ, ತೆಗೆದುಕೊಂಡ ಕಾರ್ಯಕ್ರಮಗಳು ಹಾಗೂ ವಿನಿಯೋಗಿಸಲಾದ ಅನುದಾನದ ವಿವರ ಮತ್ತು ಕಾರ್ಯಕ್ರಮಗಳಿಂದ ಅನುಕೂಲ ಪಡೆದಿರುವ ಫಲಾನುಭವಿಗಳ ವಿವರಗಳನ್ನು ಅನುಬಂಧ-2ರಲ್ಲಿ ಒದಗಿಸಲಾಗಿದೆ.
ಇ)	ಸರ್ಕಾರ ನೀಡಿರುವ ಅನುದಾನವನ್ನು ಸಮರ್ಪಕವಾಗಿ ಬಳಸಿಕೊಳ್ಳಲಾಗಿದೆಯೇ; ಹಾಗಿದ್ದಲ್ಲಿ, ಯಾವ ಯಾವ ಯೋಜನೆಗಳಿಗೆ ಎಷ್ಟು ಪ್ರಮಾಣದ ಅನುದಾನವನ್ನು ವಿನಿಯೋಗಿಸಲಾಗಿದೆ: (ವಿಧಾನಸಭಾ ಕ್ಷೇತ್ರವಾರು ಮತ್ತು ವರ್ಷವಾರು ಮಾಹಿತಿ ನೀಡುವುದು)	
ಈ)	ಕೃಷಿ ಇಲಾಖೆಯ ಯೋಜನೆ ಹಾಗೂ ಕಾರ್ಯಕ್ರಮಗಳಿಂದ ಅನುಕೂಲ ಪಡೆದಿರುವ ಫಲಾನುಭವಿಗಳ ಸಂಖ್ಯೆ ಎಷ್ಟು; ಯಾವ ಯಾವ ಯೋಜನೆಗಳಿಂದ ಅನುಕೂಲ ಪಡೆದಿರುತ್ತಾರೆ? (ವಿಧಾನಸಭಾ ಕ್ಷೇತ್ರವಾರು ಮತ್ತು ವರ್ಷವಾರು ಮಾಹಿತಿ ನೀಡುವುದು)	

ಸಂಖ್ಯೆ: AGRI-AML/279 /2022

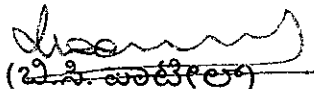
 (ಬಿ.ಸಿ. ಚಾವಲಿ)
 ಕೃಷಿ ಸಚಿವರು

LCQ 607 ಅನುಬಂಧ -1

2019-20ನೇ ಸಾಲಿನಲ್ಲಿ ಮಂಡ್ಯ ಜಿಲ್ಲೆಯಲ್ಲಿ ವಿಧಾನಸಭಾ ಕ್ಷೇತ್ರವಾರು ವಿವಿಧ ಯೋಜನೆಗಳಡಿ ಒದಗಿಸಿದ ಅನುದಾನದ ವಿವರ (ರೂ.ಲಕ್ಷಗಳಲ್ಲಿ)

ಕ್ರ.ಸಂ.	ಯೋಜನೆ	ಮಂಡ್ಯ				ಮದ್ದೂರು				ಮಳವಳ್ಳಿ			
		ಮಂಜೂರು ಮಾಡಿರುವ ಅನುದಾನ	ಬಿಡುಗಡೆ ಮಾಡಿರುವ ಅನುದಾನ	ವೆಚ್ಚ	ಫಲಾನುಭವಿಗಳ ಸಂಖ್ಯೆ	ಮಂಜೂರು ಮಾಡಿರುವ ಅನುದಾನ	ಬಿಡುಗಡೆ ಮಾಡಿರುವ ಅನುದಾನ	ವೆಚ್ಚ	ಫಲಾನುಭವಿಗಳ ಸಂಖ್ಯೆ	ಮಂಜೂರು ಮಾಡಿರುವ ಅನುದಾನ	ಬಿಡುಗಡೆ ಮಾಡಿರುವ ಅನುದಾನ	ವೆಚ್ಚ	ಫಲಾನುಭವಿಗಳ ಸಂಖ್ಯೆ
I	ರಾಜ್ಯ ವಲಯ ಯೋಜನೆಗಳು												
1	ಕೃಷಿ ಆಯುಕ್ತಾಲಯ ಒಟ್ಟು (2401-00-001-1-01)	1.50	1.50	1.50	0	2.97	2.97	2.97	0	4.08	4.08	4.08	8
2	ಅನುಸೂಚಿತ ಜಾತಿಗಳ ಉಪಯೋಜನೆ ಮತ್ತು ಬುಡಕಟ್ಟು ಉಪ ಯೋಜನೆ ಕಾಯ್ದೆ 2013ರಡಿ ಬಳಕೆಯಾಗದ ಇರುವ ಮೊತ್ತ (2401-00-001-1-75)	10.11	10.11	8.11	6	12.21	12.21	12.21	4515	10.58	10.58	10.36	37
3	ಕೃಷಿ ಭಾಗ್ಯ (2401-00-102-0-27)	35.90	35.90	35.84	152	54.24	54.24	54.20		117.19	117.19	116.65	122
4	ಇತರ ಕೃಷಿ ಯೋಜನೆಗಳು ಒಟ್ಟು (2401-00-102-0-28)	37.73	37.73	37.73	28	100.09	100.09	100.09	31	45.07	45.07	45.07	250
5	ಬೀಜ ಕ್ಷೇತ್ರಗಳು (2401-00-103-0-01)	1.75	1.75	1.12	0	0.00	0.00	0.00		0.00	0.00	0.00	0
6	ಕೃಷಿ ಪರಿಕರಗಳು ಮತ್ತು ಗುಣಮಟ್ಟ ನಿಯಂತ್ರಣ (2401-00-103-0-15)	143.62	143.62	142.72	1111	192.69	192.66	192.27	3227	170.11	170.11	165.25	4950
7	ಕೃಷಿ ಕ್ಷೇತ್ರ ಮತ್ತು ಅಭಿವೃದ್ಧಿ ಕೇಂದ್ರಗಳು (2401-00-104-0-10)	0.00	0.00	0.00	0	0.00	0.00	0.00		0.00	0.00	0.00	0
8	ಸಾವಯವ ಕೃಷಿ (2401-00-104-0-12)	8.59	8.59	8.59	24	10.13	10.13	10.08	369	16.13	16.13	16.13	135
9	ಕೃಷಿ ವಿಸ್ತರಣೆ ಮತ್ತು ತರಬೇತಿ (2401-00-109-0-21)	26.53	26.53	26.53	19	10.99	10.99	10.99	20	18.95	18.95	18.95	0
10	ಕೃಷಿ ಮಹಿಳೆಯರು ಮತ್ತು ಯುವಕ ರೈತರ ತರಬೇತಿ ಮತ್ತು ವಿಸ್ತರಣಾ ಕಾರ್ಯಕ್ರಮ (WYTEP) (2401-00-109-0-80)	0.00	0.00	0.00	0	0.00	0.00	0.00	0	0.00	0.00	0.00	0
12	ಭೂಸಾರದ ಸಮೀಕ್ಷೆ ಮತ್ತು ಪರಿಶೀಲನೆ (2402-00-101-0-01)	0.00	0.00	0.00	0	0.00	0.00	0.00	0	0.00	0.00	0.00	0
13	ಕೃಷಿ ಮೂಲಭೂತ ಸೌಕರ್ಯ (4401-00-001-1-01)	0.00	0.00	0.00	0	0.00	0.00	0.00	100	0.00	0.00	0.00	0
	ರಾಜ್ಯ ವಲಯ ಯೋಜನೆಗಳ ಒಟ್ಟು	265.74	265.74	262.15	1340	383.32	383.29	382.80	8262	382.11	382.11	376.49	5502
II	ಜಿಲ್ಲಾ ಪಂಚಾಯತ್ ಕಾರ್ಯಕ್ರಮಗಳ ಒಟ್ಟು	13.25	13.25	13.18		12.30	12.30	12.30		14.65	14.65	14.63	
III	ಕೇಂದ್ರ ವಲಯ/ಪುರಸ್ಕೃತ ಯೋಜನೆಗಳು												
1	ರಾಷ್ಟ್ರೀಯ ಅಹಾರ ಸುರಕ್ಷತೆ ಮಿಷನ್ (2401-00-102-0-08)	32.93	32.93	32.93	195	46.22	46.22	39.23	2409	53.40	53.40	39.89	458
2	NMSA- ಮುಖ್ಯಮಂತ್ರಿಗಳ ಸೂಕ್ಷ್ಮ ನೀರಾವರಿ ಯೋಜನೆ (2401-00-102-1-15)	95.63	95.63	95.56	418	272.60	272.60	272.58	1541	278.74	278.74	278.61	1688
3	NMSA- ಇತರ ಘಟಕಗಳು (2401-00-102-1-16)	15.54	15.54	15.23	79	12.84	12.84	0.67	4102	50.13	50.13	50.02	0
4	ರಾಷ್ಟ್ರೀಯ ಕೃಷಿ ವಿಸ್ತರಣೆ ಮತ್ತು ತಂತ್ರಜ್ಞಾನ ಅಭಿಯಾನ ಒಟ್ಟು (2401-00-800-1-53)	36.87	36.87	29.35	408	18.42	18.30	18.06	1022	20.47	20.54	20.22	0
5	ರಾಷ್ಟ್ರೀಯ ಕೃಷಿ ವಿಕಾಸ ಯೋಜನೆ (2401-00-800-1-57)	4.14	4.14	3.94	261	4.78	4.78	4.47	332	8.12	8.12	8.11	549
	ಕೇಂದ್ರ ವಲಯ/ಪುರಸ್ಕೃತ ಯೋಜನೆಗಳು ಒಟ್ಟು	185.10	185.10	177.01	1361	354.86	354.75	335.01	9406	410.86	410.93	396.85	2695
	ಎಲ್ಲಾ ಒಟ್ಟು	464.10	464.10	452.34	2701	750.48	750.34	730.11	17668	807.62	807.69	787.97	8197

LCQ 607 ಅನುಬಂಧ - 1
2019-20ನೇ ಸಾಲಿನಲ್ಲಿ ಮಂಡ್ಯ ಜಿಲ್ಲೆಯಲ್ಲಿ ವಿಧಾನಸಭಾ ಕ್ಷೇತ್ರವಾರು ವಿವಿಧ ಯೋಜನೆಗಳಡಿ ಒದಗಿಸಿದ ಅನುದಾನದ ವಿವರ (ರೂ.ಲಕ್ಷಗಳಲ್ಲಿ)

ಕ್ರ.ಸಂ.	ಯೋಜನೆ	ಶ್ರೀರಂಗಪಟ್ಟಣ				ಮೇಲುಕೋಟೆ [ಪಾಂಡವಪುರ]				ಕೆ.ಆರ್.ಪೇಟೆ			
		ಮಂಜೂರು ಮಾಡಿರುವ ಅನುದಾನ	ಬಿಡುಗಡೆ ಮಾಡಿರುವ ಅನುದಾನ	ವೆಚ್ಚ	ಫಲಾನುಭವಿಗಳ ಸಂಖ್ಯೆ	ಮಂಜೂರು ಮಾಡಿರುವ ಅನುದಾನ	ಬಿಡುಗಡೆ ಮಾಡಿರುವ ಅನುದಾನ	ವೆಚ್ಚ	ಫಲಾನುಭವಿಗಳ ಸಂಖ್ಯೆ	ಮಂಜೂರು ಮಾಡಿರುವ ಅನುದಾನ	ಬಿಡುಗಡೆ ಮಾಡಿರುವ ಅನುದಾನ	ವೆಚ್ಚ	ಫಲಾನುಭವಿಗಳ ಸಂಖ್ಯೆ
I	ರಾಜ್ಯ ವಲಯ ಯೋಜನೆಗಳು												
1	ಕೃಷಿ ಆಯುಕ್ತಾಲಯ ಒಟ್ಟು (2401-00-001-1-01)	9.51	9.51	9.51	0	2.21	2.21	2.21	0	1.47	1.47	1.47	6
2	ಅನುಸೂಚಿತ ಜಾತಿಗಳ ಉಪಯೋಜನೆ ಮತ್ತು ಬುಡಕಟ್ಟು ಉಪ ಯೋಜನೆ ಕಾಯ್ದೆ 2013ರಡಿ ಬಳಕೆಯಾಗದ ಇರುವ ಮೊತ್ತ (2401-00-001-1-75)	10.79	10.79	10.79	2	25.86	25.86	25.86	36	39.61	39.61	39.61	36
3	ಕೃಷಿ ಭಾಗ್ಯ (2401-00-102-0-27)	37.36	37.36	37.29	51	71.29	71.29	71.28	51	150.72	150.72	150.72	120
4	ಇತರ ಕೃಷಿ ಯೋಜನೆಗಳು ಒಟ್ಟು (2401-00-102-0-2a)	32.80	32.80	32.80	9	47.58	47.58	47.58	75	40.30	40.30	40.30	266
5	ಬೀಜ ಕ್ಷೇತ್ರಗಳು (2401-00-103-0-01)	0.37	0.37	0.37	0	0.37	0.37	0.37	0	0.00	0.00	0.00	0
6	ಕೃಷಿ ಪರಿಕರಗಳು ಮತ್ತು ಗುಣಮಟ್ಟ ನಿಯಂತ್ರಣ (2401-00-103-0-15)	162.83	162.83	161.15	1186	180.92	180.92	180.86	672	342.12	342.12	341.93	4890
7	ಕೃಷಿ ಕ್ಷೇತ್ರ ಮತ್ತು ಅಭಿವೃದ್ಧಿ ಕೇಂದ್ರಗಳು (2401-00-104-0-10)	0.00	0.00	0.00	0	0.00	0.00	0.00	0	0.00	0.00	0.00	0
8	ಸಾವಯವ ಕೃಷಿ (2401-00-104-0-12)	15.34	15.34	15.34	18	15.04	15.04	15.03	308	12.55	12.55	12.55	120
9	ಕೃಷಿ ವಿಸ್ತರಣೆ ಮತ್ತು ತರಬೇತಿ (2401-00-109-0-21)	23.04	23.04	23.04	12	22.52	22.52	22.52	606	19.59	19.59	19.59	0
10	ಕೃಷಿ ಪುನಿರ್ವಿನ್ಯಾಸ ಮತ್ತು ಯುವಕ ರೈತರ ತರಬೇತಿ ಮತ್ತು ವಿಸ್ತರಣಾ ಕಾರ್ಯಕ್ರಮ (WYTF) (2401-00-109-0-80)	0.00	0.00	0.00	0	0.00	0.00	0.00	0	0.00	0.00	0.00	0
12	ಭೂಸಾರವ ಸಮೀಕ್ಷೆ ಮತ್ತು ಪರೀಕ್ಷೆ (2402-00-101-0 01)	0.00	0.00	0.00	0	0.00	0.00	0.00	0	0.00	0.00	0.00	0
13	ಕೃಷಿ ಮೂಲಭೂತ ಸೌಕರ್ಯ (4401-00-001-1-01)	0.00	0.00	0.00	0	0.00	0.00	0.00	0	0.00	0.00	0.00	0
	ರಾಜ್ಯ ವಲಯ ಯೋಜನೆಗಳ ಒಟ್ಟು	292.05	292.05	290.30	1278	365.81	365.81	365.73	1748	606.36	606.36	606.17	5438
II	ಜಿಲ್ಲಾ ಪಂಚಾಯತ್ ಕಾರ್ಯಕ್ರಮಗಳ ಒಟ್ಟು	11.37	11.37	11.30		8.85	8.85	8.84		15.30	15.30	15.30	
III	ಕೇಂದ್ರ ವಲಯ/ಪುರಸ್ಕೃತ ಯೋಜನೆಗಳು												
1	ರಾಷ್ಟ್ರೀಯ ಆಹಾರ ಸುರಕ್ಷತೆ ಮಿಷನ್ (2401-00-102-0-08)	47.74	47.74	47.04	216	46.17	46.17	40.40	1665	74.26	74.26	72.45	458
2	NMSA- ಮುಖ್ಯಮಂತ್ರಿಗಳ ಸೂಕ್ಷ್ಮ ನೀರಾವರಿ ಯೋಜನೆ (2401-00-108-1-15)	100.27	100.27	100.20	617	316.21	316.21	316.21	639	643.71	643.71	643.56	1688
3	NMSA- ಇತರ ಘಟಕಗಳು (2401-00-108-1-16)	5.08	5.08	5.08	26	5.87	5.87	5.75	26	0.00	0.00	0.00	0
4	ರಾಷ್ಟ್ರೀಯ ಕೃಷಿ ವಿಸ್ತರಣೆ ಮತ್ತು ತಂತ್ರಜ್ಞಾನ ಅಭಿಯಾನ ಒಟ್ಟು (2401-00-800-1-53)	30.50	30.50	31.26	416	28.15	28.15	27.09	1136	26.34	26.34	25.82	0
5	ರಾಷ್ಟ್ರೀಯ ಕೃಷಿ ವಿಕಾಸ ಯೋಜನೆ (2401-00-800-1-57)	4.65	4.65	4.40	331	4.59	4.59	4.53	81	8.94	8.94	8.94	549
	ಕೇಂದ್ರ ವಲಯ/ಪುರಸ್ಕೃತ ಯೋಜನೆಗಳು ಒಟ್ಟು	188.24	188.24	187.97	1606	400.99	400.99	393.98	3553	753.25	753.25	750.77	2695
	ಎಲ್ಲಾ ಒಟ್ಟು	491.66	491.66	489.57	2884	775.64	775.64	768.54	5301	1374.91	1374.91	1372.24	8133

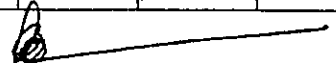

LCQ 607 ಅನುಬಂಧ -1

2019-20ನೇ ಸಾಲಿನಲ್ಲಿ ಮಂಡ್ಯ ಜಿಲ್ಲೆಯಲ್ಲಿ ವಿಧಾನಸಭಾ ಕ್ಷೇತ್ರವಾರು ವಿವಿಧ ಯೋಜನೆಗಳಡಿ ಒದಗಿಸಿದ ಅನುದಾನದ ವಿವರ (ರೂ.ಲಕ್ಷಗಳಲ್ಲಿ)

ಕ್ರ.ಸಂ.	ಯೋಜನೆ	ನಾಗಮಂಗಲ				ಒಟ್ಟು			
		ಮಂಜೂರು ಮಾಡಿರುವ ಅನುದಾನ	ಬಿಡುಗಡೆ ಮಾಡಿರುವ ಅನುದಾನ	ವೆಚ್ಚ	ಫಲಾನುಭವಿಗಳ ಸಂಖ್ಯೆ	ಮಂಜೂರು ಮಾಡಿರುವ ಅನುದಾನ	ಬಿಡುಗಡೆ ಮಾಡಿರುವ ಅನುದಾನ	ವೆಚ್ಚ	ಫಲಾನುಭವಿಗಳ ಸಂಖ್ಯೆ
I	ರಾಜ್ಯ ವಲಯ ಯೋಜನೆಗಳು								
1	ಕೃಷಿ ಅಯುಕ್ತಾಯ ಒಟ್ಟು (2401-00-001-1-01)	6.72	6.72	6.72	0.00	28.46	28.46	28.46	14
2	ಅನುಸೂಚಿತ ಜಾತಿಗಳ ಉಪಯೋಜನೆ ಮತ್ತು ಬುಡಕಟ್ಟು ಉಪ ಯೋಜನೆ ಕಾಯ್ದೆ 2013ರಡಿ ಬಳಕೆಯಾಗದ ಇರುವ ಮೊತ್ತ (2401-00-001-1-75)	46.38	46.38	46.38	112	155.55	155.55	153.33	4744
3	ಕೃಷಿ ಭಾಗ್ಯ (2401-00-102-0-27)	147.96	147.96	147.93	155	614.66	614.66	613.91	651
4	ಇತರ ಕೃಷಿ ಯೋಜನೆಗಳು ಒಟ್ಟು (2401-00-102-0-28)	70.46	70.46	70.46	10	374.02	374.02	374.02	669
5	ವಿಜ ಕ್ಷೇತ್ರಗಳು (2401-00-103-0-01)	0.00	0.00	0.00	0	2.50	2.50	1.87	0
6	ಕೃಷಿ ಪರಿಕರಗಳು ಮತ್ತು ಗುಣಮಟ್ಟ ನಿಯಂತ್ರಣ (2401-00-103-0-15)	196.56	196.56	196.23	1784	1388.86	1388.83	1380.42	17820
7	ಕೃಷಿ ಕ್ಷೇತ್ರ ಮತ್ತು ಅಭಿವೃದ್ಧಿ ಕೇಂದ್ರಗಳು (2401-00-104-0-10)	0.00	0.00	0.00		0.00	0.00	0.00	0
8	ಸಾವಯವ ಕೃಷಿ (2401-00-104-0-12)	13.45	13.45	13.44	29	91.24	91.24	91.17	1003
9	ಕೃಷಿ ವಿಸ್ತರಣೆ ಮತ್ತು ತರಬೇತಿ (2401-00-109-0-21)	15.13	15.13	15.13	250	136.76	136.76	136.76	907
10	ಕೃಷಿ ಮಹಿಳೆಯರು ಮತ್ತು ಯುವಕ ರೈತರ ತರಬೇತಿ ಮತ್ತು ವಿಸ್ತರಣಾ ಕಾರ್ಯಕ್ರಮ (WYTEP) (2401-00-109-0-80)	0.00	0.00	0.00	0	0.00	0.00	0.00	0
12	ಭೂಸಾರದ ಸಮೀಕ್ಷೆ ಮತ್ತು ಪರಿಕ್ಷೆ (2402-00-101-0-01)	0.00	0.00	0.00	0	0.00	0.00	0.00	0
13	ಕೃಷಿ ಮೂಲಭೂತ ಸೌಕರ್ಯ (2401-00-001-1-01)	0.00	0.00	0.00	0	0.00	0.00	0.00	100
	ರಾಜ್ಯ ವಲಯ ಯೋಜನೆಗಳ ಒಟ್ಟು	496.66	496.66	496.29	2340	2792.05	2792.02	2779.94	25908
II	ಜಿಲ್ಲಾ ಪಂಚಾಯತ್ ಕಾರ್ಯಕ್ರಮಗಳ ಒಟ್ಟು	13.06	13.06	13.00		88.78	88.78	88.55	0
III	ಕೇಂದ್ರ ವಲಯ/ಪುರಸ್ಕೃತ ಯೋಜನೆಗಳು								
1	ರಾಷ್ಟ್ರೀಯ ಆಹಾರ ಸುರಕ್ಷತೆ ಮಿಷನ್ (2401-00-102-0-08)	69.92	69.92	68.58	785	370.63	370.63	340.51	6186
2	NMSA- ಮುಖ್ಯಮಂತ್ರಿಗಳ ಸೂಕ್ಷ್ಮ ನೀರಾವರಿ ಯೋಜನೆ (2401-00-108-1-15)	178.98	178.98	178.92	890	1886.14	1886.14	1885.62	7481
3	NMSA- ಇತರ ಘಟನೆಗಳು (2401-00-108-1-16)	12.96	12.96	6.67	20	102.42	102.42	83.43	4254
4	ರಾಷ್ಟ್ರೀಯ ಕೃಷಿ ವಿಸ್ತರಣೆ ಮತ್ತು ತಂತ್ರಜ್ಞಾನ ಅಭಿಯಾನ ಒಟ್ಟು (2401-00-800-1-53)	29.07	29.07	28.16	250	189.83	189.78	179.98	3232
5	ರಾಷ್ಟ್ರೀಯ ಕೃಷಿ ವಿಕಾಸ ಯೋಜನೆ (2401-00-800-1-57)	7.89	7.89	7.83	82	43.11	43.11	42.22	2191
	ಕೇಂದ್ರ ವಲಯ/ಪುರಸ್ಕೃತ ಯೋಜನೆಗಳು-ಒಟ್ಟು	298.82	298.82	290.16	2027	2592.12	2592.08	2531.75	23344
	ಎಲ್ಲಾ ಒಟ್ಟು	808.54	808.54	799.46	4367	5472.95	5472.87	5400.24	49252

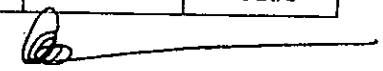

LCQ 607 ಅನುಬಂಧ - 1

2020-21ನೇ ಸಾಲಿನಲ್ಲಿ ಮಂಡ್ಯ ಜಿಲ್ಲೆಯಲ್ಲಿ ವಿಧಾನಸಭಾ ಕ್ಷೇತ್ರವಾರು ವಿವಿಧ ಯೋಜನೆಗಳಡಿ ಒದಗಿಸಿದ ಅನುದಾನದ ವಿವರ (ರೂ.ಲಕ್ಷಗಳಲ್ಲಿ)

ಕ್ರ.ಸಂ.	ಯೋಜನೆ ಮತ್ತು ಲೆಕ್ಕ ಶೀರ್ಷಿಕೆ	ಮಂಡ್ಯ				ಮದ್ದೂರು				ಮಳವಳ್ಳಿ			
		ಮಂಜೂರು ಮಾಡಿರುವ ಅನುದಾನ	ಬಿಡುಗಡೆ ಮಾಡಿರುವ ಅನುದಾನ	ವೆಚ್ಚ	ಫಲಾನುಭವಿಗಳ ಸಂಖ್ಯೆ	ಮಂಜೂರು ಮಾಡಿರುವ ಅನುದಾನ	ಬಿಡುಗಡೆ ಮಾಡಿರುವ ಅನುದಾನ	ವೆಚ್ಚ	ಫಲಾನುಭವಿಗಳ ಸಂಖ್ಯೆ	ಮಂಜೂರು ಮಾಡಿರುವ ಅನುದಾನ	ಬಿಡುಗಡೆ ಮಾಡಿರುವ ಅನುದಾನ	ವೆಚ್ಚ	ಫಲಾನುಭವಿಗಳ ಸಂಖ್ಯೆ
I	ರಾಜ್ಯ ವಲಯ ಯೋಜನೆಗಳು												
1	ಕೃಷಿ ಆಯುಕ್ತಾಲಯ (2401-00-001-1-01)	23.06	23.06	22.58	0	3.73	3.73	3.73	14	13.05	13.05	13.05	8
2	ಅನುಸೂಚಿತ ಜಾತಿಗಳ ಉಪಯೋಜನೆ ಮತ್ತು ಬುಡಕಟ್ಟು ಉಪ ಯೋಜನೆ ಕಾಯ್ದೆ 2013ರಡಿ ಬಳಕೆಯಾಗದ ಇರುವ ಮೊತ್ತ (2401-00-001-1-75)	0.00	0.00	0.00	0	0.00	0.00	0.00	0	3.00	3.00	3.00	12
3	ಕೃಷಿ ಬ್ಯಾಂಕ್ (2401-00-102-0-27)	0.00	0.00	0.00	0	0.00	0.00	0.00	0	0.21	0.21	0.21	1
4	ರೈತರ ಪ್ರೋತ್ಸಾಹ & ಬೆಂಬಲ ಯೋಜನೆಗಳು (2401-00-102-0-28)	0.77	0.77	0.48	0	0.95	0.95	0.94	0	0.28	0.28	0.00	0
5	ಬೀಜ ಕ್ಷೇತ್ರಗಳು (2401-00-103-0-01)	5.46	5.46	5.34	0	0.00	0.00	0.00	0	0.00	0.00	0.00	0
6	ಕೃಷಿ ಪರಿಕರಗಳು ಮತ್ತು ಗುಣಮಟ್ಟ ನಿಯಂತ್ರಣ (2401-00-103-0-15)	155.51	155.51	155.17	1682	109.89	109.89	109.82	1224	135.88	135.88	135.84	1150
7	ಕೃಷಿ ಕ್ಷೇತ್ರ ಮತ್ತು ಅಭಿವೃದ್ಧಿ ಕೇಂದ್ರಗಳು (2401-00-104-0-10)	0.00	0.00	0.00	0	0.00	0.00	0.00	0	0.00	0.00	0.00	0
8	ಸಾವಯವ ಕೃಷಿ (2401-00-104-0-12)	0.00	0.00	0.00	0	0.00	0.00	0.00	0	0.00	0.00	0.00	0
9	ಕೃಷಿ ವಿಸ್ತರಣೆ ಮತ್ತು ತರಬೇತಿ (2401-00-109-0-21)	39.12	39.12	38.91	11	10.83	10.83	10.83	7	19.11	19.11	19.11	0
10	ಕೃಷಿ ಮಹಿಳೆಯರು ಮತ್ತು ಯುವಕ ರೈತರ ತರಬೇತಿ ಮತ್ತು ವಿಸ್ತರಣಾ ಕಾರ್ಯಕ್ರಮ (WYTEP) (2401-00-109-0-80)	0.00	0.00	0.00	0	0.00	0.00	0.00	0	0.00	0.00	0.00	0
12	ಭೂಸಾರದ ಸಮೀಕ್ಷೆ ಮತ್ತು ಪರಿಶೀಲನೆ (2402-00-101-0-01)	0.00	0.00	0.00	0	0.00	0.00	0.00	0	0.00	0.00	0.00	0
13	ಕೃಷಿ ಮೂಲಭೂತ ಸೌಕರ್ಯ (4401-00-001-1-01)	0.00	0.00	0.00	0	0.00	0.00	0.00	0	0.00	0.00	0.00	0
	ರಾಜ್ಯ ವಲಯ ಯೋಜನೆಗಳ ಒಟ್ಟು	223.92	223.92	222.47	1693	125.39	125.39	125.32	1245	171.53	171.53	171.21	1171
II	ಜಿಲ್ಲಾ ಪಂಚಾಯತ್ ಕಾರ್ಯಕ್ರಮಗಳ ಒಟ್ಟು	0.00	0.00	0.00		0.00	0.00	0.00		3.00	3.00	0.00	
III	ಕೇಂದ್ರ ಪುರಸ್ಕೃತ ಯೋಜನೆಗಳು												
1	ರಾಷ್ಟ್ರೀಯ ಆಹಾರ ಸುರಕ್ಷತೆ ಮಿಷನ್ (2401-00-102-0-08)	52.84	52.84	33.94	179	43.78	43.78	35.28	17594	55.87	55.87	44.71	3391
2	NMSA-ಮುಖ್ಯಮಂತ್ರಿಗಳ ಸೂಕ್ಷ್ಮ ನೀರಾವರಿ ಯೋಜನೆ (2401-00-108-1-15)	194.20	194.20	180.88	665	325.57	325.57	312.98	1223	291.73	291.73	276.63	1301
3	ಮಳೆ ಆಧಾರಿತ ಪ್ರದೇಶದ ಅಭಿವೃದ್ಧಿ (RAD)-2401-00-108-1-16	37.95	37.95	37.25	178	8.90	8.90	8.69	11	15.78	15.78	15.77	0
4	ಕೃಷಿ ವಿಸ್ತರಣೆ ಉಪ ಅಭಿಯಾನ (SMIAE)-2401-00-109-0-34	0.00	0.00	0.00	0	0.00	0.00	0.00	0	0.00	0.00	0.00	0
5	ಕೃಷಿ ಯಾಂತ್ರೀಕರಣ ಉಪ ಅಭಿಯಾನ (SMAM)-2401-00-113-0-02	120.81	120.81	120.79	379	0.00	0.00	0.00	446	81.11	81.11	81.11	979
6	ರಾಷ್ಟ್ರೀಯ ಕೃಷಿ ವಿಶಾಸ ಯೋಜನೆ (2401-00-800-1-57)	3.78	3.78	3.77	394	5.24	5.24	5.24	556	6.34	6.34	6.34	22
7	ಮಣ್ಣಿನ ಫಲವತ್ತತೆಯ ಯೋಜನೆ-2402-00-101-0-03	3.26	3.26	3.24	0	0.00	0.00	0.00	396	0.00	0.00	0.00	0
	ಕೇಂದ್ರ ಪುರಸ್ಕೃತ ಯೋಜನೆಗಳು - ಒಟ್ಟು	412.84	412.84	379.88	1795	383.49	383.49	362.18	20226	450.82	450.82	424.55	5693
	ಎಲ್ಲಾ ಒಟ್ಟು	636.76	636.76	602.35	3487	508.89	508.89	487.50	21471	625.35	625.36	595.76	6864

ಕ್ರ.ಸಂ.	ಯೋಜನೆ ಮತ್ತು ಲೆಕ್ಕ ಶೀರ್ಷಿಕೆ	ಶ್ರೀರಂಗಪಟ್ಟಣ				ಮೇಲುಕೋಟೆ [ಪಾಂಡವಪುರ]				ಕೆ.ಆರ್.ಪೇಟೆ			
		ಮಂಜೂರು ಮಾಡಿರುವ ಅನುದಾನ	ಬಿಡುಗಡೆ ಮಾಡಿರುವ ಅನುದಾನ	ವೆಚ್ಚ	ಫಲಾನುಭವಿಗಳ ಸಂಖ್ಯೆ	ಮಂಜೂರು ಮಾಡಿರುವ ಅನುದಾನ	ಬಿಡುಗಡೆ ಮಾಡಿರುವ ಅನುದಾನ	ವೆಚ್ಚ	ಫಲಾನುಭವಿಗಳ ಸಂಖ್ಯೆ	ಮಂಜೂರು ಮಾಡಿರುವ ಅನುದಾನ	ಬಿಡುಗಡೆ ಮಾಡಿರುವ ಅನುದಾನ	ವೆಚ್ಚ	ಫಲಾನುಭವಿಗಳ ಸಂಖ್ಯೆ
I	ರಾಜ್ಯ ವಲಯ ಯೋಜನೆಗಳು												
1	ಕೃಷಿ ಆಯುಕ್ತಾಲಯ (2401-00-001-1-01)	11.71	11.71	11.71	0	14.09	14.09	14.09	0	8.01	8.01	8.01	6
2	ಅನುಸೂಚಿತ ಜಾತಿಗಳ ಉಪಯೋಜನೆ ಮತ್ತು ಬುಡಕಟ್ಟು ಉಪ ಯೋಜನೆ ಕಾಯ್ದೆ 2013ರಡಿ ಬಳಕೆಯಾಗದ ಇರುವ ಮೊತ್ತ (2401-00-001-1-75)	0.00	0.00	0.00	0	0.19	0.19	0.19	1	7.94	7.94	7.85	13
3	ಕೃಷಿ ಭಾಗ್ಯ (2401-00-102-0-27)	0.00	0.00	0.00	0	0.00	0.00	0.00	0	1.52	1.52	1.52	1
4	ರೈತರ ಪ್ರೋತ್ಸಾಹ & ಬೆಂಬಲ ಯೋಜನೆಗಳು (2401-00-102-0-28)	0.75	0.75	0.73	0	0.74	0.74	0.73	58	1.14	1.14	0.85	0
5	ಬೀಜ ಕ್ಷೇತ್ರಗಳು (2401-00-103-0-01)	1.78	1.78	1.78	0	1.78	1.78	1.78	0	0.00	0.00	0.00	0
6	ಕೃಷಿ ಪರಿಕರಗಳು ಮತ್ತು ಗುಣಮಟ್ಟ ನಿಯಂತ್ರಣ (2401-00-103-0-15)	146.32	146.32	146.31	2645	153.96	153.96	153.94	561	201.09	201.09	200.98	1213
7	ಕೃಷಿ ಕ್ಷೇತ್ರ ಮತ್ತು ಅಭಿವೃದ್ಧಿ ಕೇಂದ್ರಗಳು (2401-00-104-0-10)	0.00	0.00	0.00	0	0.00	0.00	0.00	0	0.00	0.00	0.00	0
8	ಸಾಪಯವ ಕೃಷಿ (2401-00-104-0-12)	0.00	0.00	0.00	0	0.00	0.00	0.00	0	0.00	0.00	0.00	0
9	ಕೃಷಿ ವಿಸ್ತರಣೆ ಮತ್ತು ತರಬೇತಿ (2401-00-109-0-21)	25.61	25.61	25.61	10	25.80	25.80	25.80	404	19.29	19.29	19.29	0
10	ಕೃಷಿ ಮಹಿಳೆಯರು ಮತ್ತು ಯುವ ರೈತರ ತರಬೇತಿ ಮತ್ತು ವಿಸ್ತರಣಾ ಕಾರ್ಯಕ್ರಮ (WYTEP) (2401-00-109-0-80)	0.00	0.00	0.00	0	0.00	0.00	0.00	0	0.00	0.00	0.00	0
12	ಭೂಸಾರದ ಸಮೀಕ್ಷೆ ಮತ್ತು ಪರಿಕ್ಷೆ (2402-00-101-0-01)	0.00	0.00	0.00	0	0.00	0.00	0.00	0	0.00	0.00	0.00	0
13	ಕೃಷಿ ಮೂಲಭೂತ ಸೌಕರ್ಯ (4401-00-001-1-01)	0.00	0.00	0.00	0	0.00	0.00	0.00	0	0.00	0.00	0.00	0
	ರಾಜ್ಯ ವಲಯ ಯೋಜನೆಗಳ ಒಟ್ಟು	186.18	186.18	186.15	2655	196.56	196.56	196.53	1024	238.98	238.98	238.50	1233
II	ಜಿಲ್ಲಾ ಪಂಚಾಯತ್ ಕಾರ್ಯಕ್ರಮಗಳ ಒಟ್ಟು	6.00	6.00	5.99		0.00	0.00	0.00		3.00	3.00	2.99	
III	ಕೇಂದ್ರ ಪುರಸ್ಕೃತ ಯೋಜನೆಗಳು												
1	ರಾಷ್ಟ್ರೀಯ ಆಹಾರ ಸುರಕ್ಷತೆ ಮಿಷನ್ (2401-00-102-0-08)	50.00	50.00	40.93	188	55.45	55.45	45.26	1116	86.55	86.55	72.72	3216
2	NMSA-ಮುಖ್ಯಮಂತ್ರಿಗಳ ಸೂಕ್ಷ್ಮ ನೀರಾವರಿ ಯೋಜನೆ (2401-00-108-1-15)	169.82	169.82	159.82	593	448.42	448.42	433.42	621	807.24	807.24	793.16	1201
3	ಮಳೆ ಆಧಾರಿತ ಪ್ರದೇಶದ ಅಭಿವೃದ್ಧಿ (RAD)-2401-00-108-1-16	35.82	35.82	26.96	94	13.81	13.81	13.77	59	28.57	28.57	28.37	0
4	ಕೃಷಿ ವಿಸ್ತರಣೆ ಉಪ ಅಭಿಯಾನ (SMAE)-2401-00-103-0-34	0.00	0.00	0.00	0	0.00	0.00	0.00	0	0.00	0.00	0.00	0
5	ಕೃಷಿ ಯಾಂತ್ರೀಕರಣ ಉಪ ಅಭಿಯಾನ (SMAM)-2401-00-113-0-02	40.27	40.27	40.26	188	40.27	40.27	40.26	126	0.00	0.00	0.00	879
6	ರಾಷ್ಟ್ರೀಯ ಕೃಷಿ ವಿಕಾಸ ಯೋಜನೆ (2401-00-800-1-37)	7.41	7.41	7.41	762	7.38	7.38	7.38	131	18.34	18.34	18.34	25
7	ಮಣ್ಣಿನ ಫಲವತ್ತತೆಯ ಯೋಜನೆ-2402-00-101-0-03	1.09	1.09	1.08	0	1.09	1.09	1.08	44	0.00	0.00	0.00	0
	ಕೇಂದ್ರ ಪುರಸ್ಕೃತ ಯೋಜನೆಗಳು - ಒಟ್ಟು	304.41	304.41	276.47	1825	566.42	566.42	541.18	2098	940.70	940.70	912.59	5321
	ಎಲ್ಲಾ ಒಟ್ಟು	496.59	496.59	468.61	4480	762.98	762.98	737.72	3122	1182.69	1182.69	1154.08	6554

2020-21ನೇ ಸಾಲಿನಲ್ಲಿ ಮಂಡ್ಯ ಜಿಲ್ಲೆಯಲ್ಲಿ ವಿಧಾನಸಭಾ ಕ್ಷೇತ್ರವಾರು ವಿವಿಧ ಯೋಜನೆಗಳಡಿ ಒದಗಿಸಿದ ಅನುದಾನದ ವಿವರ (ರೂ.ಲಕ್ಷಗಳಲ್ಲಿ)

ಕ್ರ.ಸಂ.	ಯೋಜನೆ ಮತ್ತು ಲೆಕ್ಕ ಶೀರ್ಷಿಕೆ	ನಾಗಮಂಗಲ				ಒಟ್ಟು			
		ಮಂಜೂರು ಮಾಡಿರುವ ಅನುದಾನ	ಬಿಡುಗಡೆ ಮಾಡಿರುವ ಅನುದಾನ	ವೆಚ್ಚ	ಫಲಾನುಭವಿಗಳ ಸಂಖ್ಯೆ	ಮಂಜೂರು ಮಾಡಿರುವ ಅನುದಾನ	ಬಿಡುಗಡೆ ಮಾಡಿರುವ ಅನುದಾನ	ವೆಚ್ಚ	ಫಲಾನುಭವಿಗಳ ಸಂಖ್ಯೆ
I	ರಾಜ್ಯ ವಲಯ ಯೋಜನೆಗಳು								
1	ಕೃಷಿ ಆಯುಕ್ತಾಲಯ (2401-00-001-1-01)	14.53	14.53	14.53	0	88.19	88.19	87.71	28
2	ಅನುಸೂಚಿತ ಜಾತಿಗಳ ಉಪಯೋಜನೆ ಮತ್ತು ಬುಡಕಟ್ಟು ಉಪ ಯೋಜನೆ ಕಾಯ್ದೆ 2013ರಡಿ ಬಳಕೆಯಾಗದ ಇರುವ ಮೊತ್ತ (2401-00-001-1-75)	0.00	0.00	0.00	0	11.13	11.13	11.04	26
3	ಕೃಷಿ ಭಾಗ್ಯ (2401-00-102-0-27)	0.62	0.62	0.62	2	2.35	2.35	2.35	4
4	ರೈತರ ಪ್ರೋತ್ಸಾಹ & ಬೆಂಬಲ ಯೋಜನೆಗಳು (2401-00-102-0-28)	0.47	0.47	0.18	3	5.10	5.10	3.92	61
5	ಬೀಜ ಕ್ಷೇತ್ರಗಳು (2401-00-103-0-01)	0.00	0.00	0.00	0	9.02	9.02	8.90	0
6	ಕೃಷಿ ಪರಿಕರಗಳು ಮತ್ತು ಗುಣಮಟ್ಟ ನಿಯಂತ್ರಣ (2401-00-103-0-15)	115.80	115.80	115.78	1950	1018.44	1018.44	1017.84	10424
7	ಕೃಷಿ ಕ್ಷೇತ್ರ ಮತ್ತು ಅಭಿವೃದ್ಧಿ ಕೇಂದ್ರಗಳು (2401-00-104-0-10)	0.00	0.00	0.00	0	0.00	0.00	0.00	0
8	ಸಾವಯವ ಕೃಷಿ (2401-00-104-0-12)	0.00	0.00	0.00	0	0.00	0.00	0.00	0
9	ಕೃಷಿ ವಿಸ್ತರಣೆ ಮತ್ತು ತರಬೇತಿ (2401-00-109-0-21)	15.64	15.64	15.64	100	155.38	155.38	155.18	532
10	ಕೃಷಿ ಮಹಿಳೆಯರು ಮತ್ತು ಯುವಕ ರೈತರ ತರಬೇತಿ ಮತ್ತು ವಿಸ್ತರಣಾ ಕಾರ್ಯಕ್ರಮ (WYTEP) (2401-00-109-0-80)	0.00	0.00	0.00	0	0.00	0.00	0.00	0
12	ಬೊಸಾಯದ ಸಮೀಕ್ಷೆ ಮತ್ತು ಪರಿಕ್ಷೆ (2402-00-101-0-01)	0.00	0.00	0.00	0	0.00	0.00	0.00	0
13	ಕೃಷಿ ಮೂಲಭೂತ ಸೌಕರ್ಯ (4401-00-001-1-01)	0.00	0.00	0.00	0	0.00	0.00	0.00	0
	ರಾಜ್ಯ ವಲಯ ಯೋಜನೆಗಳ ಒಟ್ಟು	147.05	147.05	146.75	2055	1289.62	1289.62	1286.94	11075
II	ಜಿಲ್ಲಾ ಪಂಚಾಯತ್ ಕಾರ್ಯಕ್ರಮಗಳ ಒಟ್ಟು	0.00	0.00	0.00		12.00	12.00	8.98	0
III	ಕೇಂದ್ರ ಪುರಸ್ಕೃತ ಯೋಜನೆಗಳು								
1	ರಾಷ್ಟ್ರೀಯ ಆಹಾರ ಸುರಕ್ಷತೆ ಮಿಷನ್ (2401-00-102-0-08)	81.70	81.70	61.28	6450	426.20	426.20	334.13	32134
2	NMSA-ಮುಖ್ಯಮಂತ್ರಿಗಳ ಸೂಕ್ಷ್ಮ ನೀರಾವರಿ ಯೋಜನೆ (2401-00-108-1-15)	384.18	384.18	366.78	1592	2621.17	2621.17	2523.67	7196
3	ಮಳೆ ಆಧಾರಿತ ಪ್ರದೇಶದ ಅಭಿವೃದ್ಧಿ (RAD)-2401-00-108-1-16	33.06	33.06	35.94	50	173.88	173.88	166.75	393
4	ಕೃಷಿ ವಿಸ್ತರಣೆ ಉಪ ಅಭಿಯಾನ (SMAE)-2401-00-109-0-34	0.00	0.00	0.00	0	0.00	0.00	0.00	0
5	ಕೃಷಿ ಯಾಂತ್ರೀಕರಣ ಉಪ ಅಭಿಯಾನ (SMAM)-2401-00-113-0-02	156.44	156.44	156.44	450	438.89	438.90	438.87	3447
6	ರಾಷ್ಟ್ರೀಯ ಕೃಷಿ ವಿಕಾಸ ಯೋಜನೆ (2401-00-800-1-57)	7.29	7.29	7.29	82	55.78	55.78	55.77	1973
7	ಮಣ್ಣಿನ ಫಲವತ್ತತೆಯ ಯೋಜನೆ-2402-00-101-0-03	0.00	0.00	0.00	0	5.44	5.44	5.40	440
	ಕೇಂದ್ರ ಪುರಸ್ಕೃತ ಯೋಜನೆಗಳು - ಒಟ್ಟು	662.67	662.67	627.73	8624	3721.36	3721.36	3524.58	45582
	ಎಲ್ಲಾ ಒಟ್ಟು	809.72	809.72	774.48	10679	5022.98	5022.98	4820.50	56657

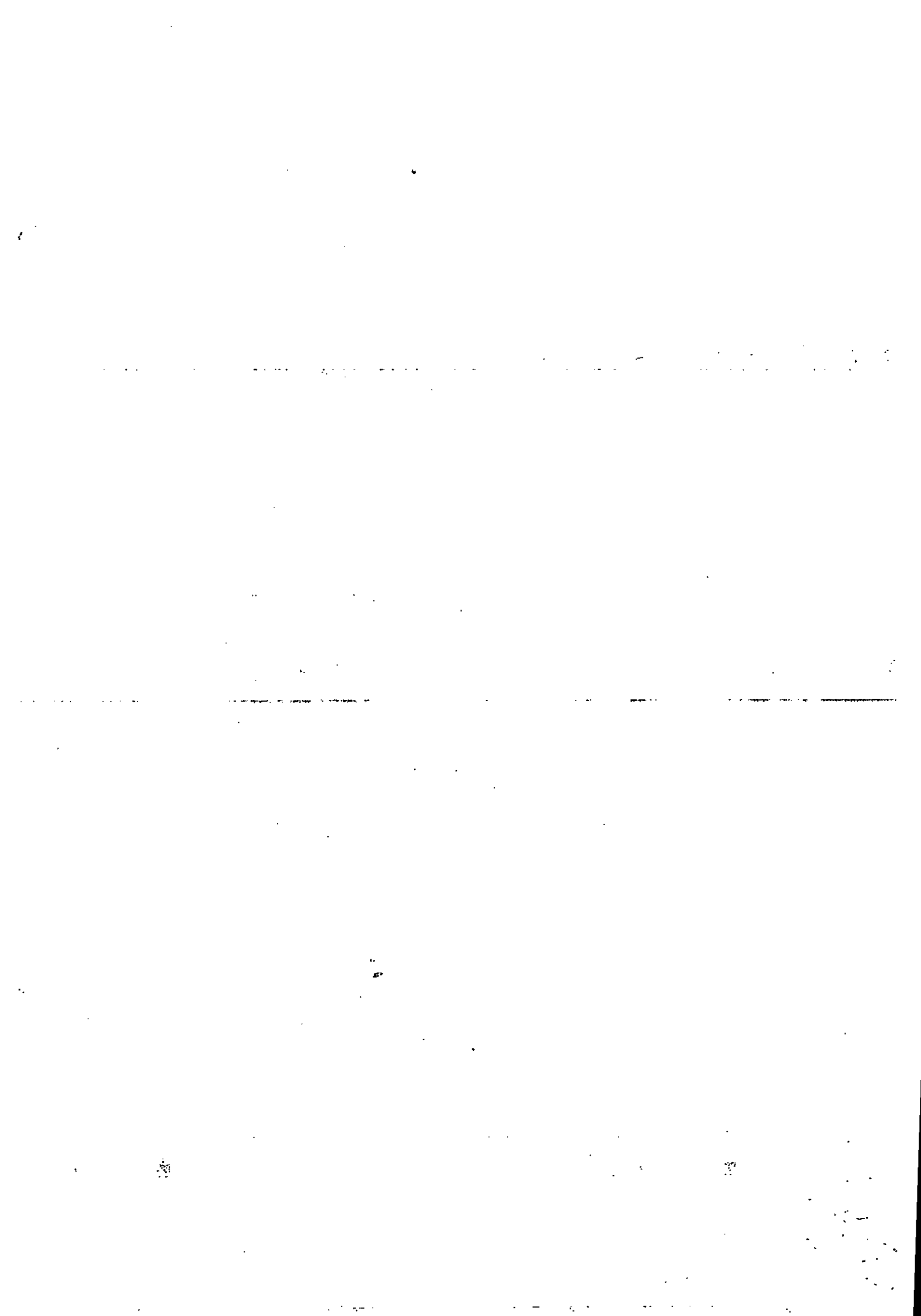

2021-22ನೇ ಸಾಲಿನಲ್ಲಿ ಮಂಡ್ಯ ಜಿಲ್ಲೆಯಲ್ಲಿ ವಿಧಾನಸಭಾ ಕ್ಷೇತ್ರವಾರು ವಿವಿಧ ಯೋಜನೆಗಳಡಿ ಒದಗಿಸಿದ ಅನುದಾನದ ವಿವರ (ರೂ.ಲಕ್ಷಗಳಲ್ಲಿ)

ಕ್ರ.ಸಂ.	ಯೋಜನೆ ಮತ್ತು ಲೆಕ್ಕ ಶೀರ್ಷಿಕೆ	ಮಂಡ್ಯ				ಮದ್ದೂರು				ಮಳವಳ್ಳಿ			
		ಮಂಜೂರು ಮಾಡಿರುವ ಅನುದಾನ	ವಿದ್ಯುಗಡ ಮಾಡಿರುವ ಅನುದಾನ	ಪಕ್ಕ	ಕಲಾನುಭವಿಗಳ ಸಂಖ್ಯೆ	ಮಂಜೂರು ಮಾಡಿರುವ ಅನುದಾನ	ವಿದ್ಯುಗಡ ಮಾಡಿರುವ ಅನುದಾನ	ಪಕ್ಕ	ಕಲಾನುಭವಿಗಳ ಸಂಖ್ಯೆ	ಮಂಜೂರು ಮಾಡಿರುವ ಅನುದಾನ	ವಿದ್ಯುಗಡ ಮಾಡಿರುವ ಅನುದಾನ	ಪಕ್ಕ	ಕಲಾನುಭವಿಗಳ ಸಂಖ್ಯೆ
1	ಕೃಷಿ ಆಯುಕ್ತಾಲಯ (2401-00-001-1-01)	1.82	1.82	1.82	0	3.02	3.02	3.02	0	9.74	9.74	9.74	8
2	ಅನುಸೂಚಿತ ಜಾತಿಗಳ ಗವೆಯೋಜನೆ ಮತ್ತು ಬುಡಕಟ್ಟು ಉಪ ಯೋಜನೆ ಕಾಯ್ದೆ 2013ರಡಿ	0.00	0.00	0.00	0	3.75	3.75	3.75	0	1.82	1.82	1.82	37
3	ಬಳಕೆಯಾಗದ ಇರುವ ಮಂಡ್ಯ (2401-00-001-1-75)	0.78	0.78	0.78	3	0.68	0.68	0.68	4	0.00	0.00	0.00	122
4	ರೈತರ ಪ್ರೋತ್ಸಾಹಕ & ಬಂಬಲ ಯೋಜನೆಗಳು (2401-00-102-0-28)	0.00	0.00	0.00	0	0.00	0.00	0.00	0	0.00	0.00	0.00	250
5	ಬೀಜ ಕ್ಷೇತ್ರಗಳು (2401-00-103-0-01)	65.56	65.56	65.53	812	147.68	147.68	147.63	82	113.41	113.41	113.52	0
6	ಕೃಷಿ ಪರಿಶರಗಳು ಮತ್ತು ಅಭಿವೃದ್ಧಿ ಕೇಂದ್ರಗಳು (2401-00-103-0-15)	0.00	0.00	0.00	0	0.00	0.00	0.00	0	0.00	0.00	0.00	4950
7	ಕೃಷಿ ಕ್ಷೇತ್ರ ಮತ್ತು ಅಭಿವೃದ್ಧಿ ಕೇಂದ್ರಗಳು (2401-00-104-0-10)	0.00	0.00	0.00	0	0.00	0.00	0.00	0	0.00	0.00	0.00	0
8	ಸಾವಯವ ಕೃಷಿ ಮತ್ತು ನಿರಾಸಕ್ತಗಳ ಕಾರ್ಯಕ್ರಮಗಳು (2401-00-104-0-12)	0.00	0.00	0.00	0	0.00	0.00	0.00	0	0.00	0.00	0.00	0
9	ಕೃಷಿ ವಿಸ್ತರಣೆ ಮತ್ತು ತರಬೇತಿ (2401-00-109-0-21)	9.95	9.95	9.95	67	15.01	15.01	15.01	8	0.00	0.00	0.00	135
10	ಕೃಷಿ ಮಹಿಳೆಯರು ಮತ್ತು ಯುವಕ ರೈತರ ತರಬೇತಿ ಮತ್ತು ವಿಸ್ತರಣಾ ಕಾರ್ಯಕ್ರಮ (WYTEP) (2401-00-109-0-80)	0.00	0.00	0.00	0	7.61	7.61	7.61	8	0.00	0.00	0.00	0
11	ಹೊಸ ಬೆಳೆ ವಿಮಾ ಯೋಜನೆ	0.00	0.00	0.00	0	3.20	3.19889	3	42	21.33	21.33	21.33	0
12	ಪ್ರಧಾನ ಮಂತ್ರಿ ಕಿಸಾನ್ ಸಮಾನ್ ಯೋಜನೆ (2401-00-800-1-05)	0.00	0.00	0.00	0				0	0.00	0.00	0.00	0
13	ಭೂಸಾರದ ಸಮೀಕ್ಷೆ ಮತ್ತು ಪರಿಶೀಲನೆ (2402-00-101-0-01)	0.00	0.00	0.00	0				0	0.00	0.00	0.00	0
II	ಕೃಷಿ ಮೂಲಭೂತ ಸೌಕರ್ಯ (401-00-001-1-01)	0.00	0.00	0.00	0				0	0.00	0.00	0.00	0
III	ರಾಜ್ಯ ವಲಯ ಯೋಜನೆಗಳ ಒಟ್ಟು	78.11	78.11	78.08	883	180.94	180.94	180.90	128	146.31	146.31	146.42	5502
	ಜಿಲ್ಲಾ ಪಂಚಾಯತ್ ಕಾರ್ಯಕ್ರಮಗಳ ಒಟ್ಟು	30.00	30.00	29.18		36.00	36.00	35.89		37.65	37.65	37.64	
	ಕೇಂದ್ರ ಪುರಸ್ಕೃತ ಯೋಜನೆಗಳು												
I	ರಾಷ್ಟ್ರೀಯ ಆಹಾರ ಸುರಕ್ಷತೆ ಮಿಷನ್ (2401-00-102-0-08)	27.78	27.78	27.78	161	64.15	64.15	64.08	333	36.32	36.32	36.32	458
2	NMISA-ಮುಖ್ಯಮಂತ್ರಿಗಳ ಸೂಕ್ಷ್ಮ ನೀರಾವರಿ ಯೋಜನೆ (2401-00-108-1-15)	85.96	85.96	85.96	424	226.31	226.31	226.31	1019	187.65	187.65	187.65	1688
3	ಕೃಷಿ ವಿಸ್ತರಣೆ ಉಪ ಅಭಿಯಾನ (SMAM)-2401-00-109-0-34	0.00	0.00	0.00	0	0.00	0.00	0.00		0.00	0.00	0.00	0
4	ಕೃಷಿ ಯಾಂತ್ರೀಕರಣ ಉಪ ಅಭಿಯಾನ (SMAM)-2401-00-113-0-02	79.70	79.70	79.70	367	168.27	168.27	166.36	528	82.55	82.55	82.55	0
5	ರಾಷ್ಟ್ರೀಯ ಕೃಷಿ ವಿಕಾಸ ಯೋಜನೆ (2401-00-800-1-57)	6.05	6.05	6.05	406	0.00	0.00	0.00	600	38.68	38.68	38.68	549
6	ಮಧ್ಯಮ ಫಲವತ್ತತೆಯ ಯೋಜನೆ (2402-00-101-0-03)	0.00	0.00	0.00	0	25.69	25.69	25.69	1	0.00	0.00	0.00	0
	ಕೇಂದ್ರ ಪುರಸ್ಕೃತ ಯೋಜನೆಗಳು - ಒಟ್ಟು	199.48	199.48	199.48	1358	484.42	484.42	482.44	2481	345.20	345.20	345.20	2695
	ಎಲ್ಲಾ ಒಟ್ಟು	307.59	307.59	306.74	2240	701.36	701.36	699.22	2609	529.17	529.17	529.27	8197

2021-22ನೇ ಸಾಲಿನಲ್ಲಿ ಮಂಜು ಜಿಲ್ಲೆಯಲ್ಲಿ ವಿಧಾನಸಭಾ ಕ್ಷೇತ್ರವಾರು ವಿವಿಧ ಯೋಜನೆಗಳಡಿ ಒದಗಿಸಿದ ಅನುದಾನದ ವಿವರ (ರೂ.ಲಕ್ಷಗಳಲ್ಲಿ)

ಕ್ರ.ಸಂ.	ಯೋಜನೆ ಮತ್ತು ಲೆಕ್ಕ ಶೀರ್ಷಿಕೆ	ಶ್ರೀರಂಗಪಟ್ಟಣ				ಮೇಲೂಕೋಟೆ [ಪಾಂಡವಪುರ]				ಕೆ.ಆರ್.ಪೇಟೆ			
		ಮಂಜೂರು ಮಾಡಿರುವ ಅನುದಾನ	ವಿಡುಗಡೆ ಮಾಡಿರುವ ಅನುದಾನ	ಚ್ಚು	ಫಲಾನುಭವಿಗಳ ಸಂಖ್ಯೆ	ಮಂಜೂರು ಮಾಡಿರುವ ಅನುದಾನ	ವಿಡುಗಡೆ ಮಾಡಿರುವ ಅನುದಾನ	ಚ್ಚು	ಫಲಾನುಭವಿಗಳ ಸಂಖ್ಯೆ	ಮಂಜೂರು ಮಾಡಿರುವ ಅನುದಾನ	ವಿಡುಗಡೆ ಮಾಡಿರುವ ಅನುದಾನ	ಚ್ಚು	ಫಲಾನುಭವಿಗಳ ಸಂಖ್ಯೆ
1	ಕೃಷಿ ಆಯುಕ್ತಾಲಯ (2401-00-001-1-01)	4.11	4.11	4.11	0	4.63	4.63	4.63	0	4.20	4.20	4.20	8
2	ಅನುಸೂಚಿತ ಜಾತಿಗಳ ಉಪಯೋಜನೆ ಮತ್ತು ಬುಡಕಟ್ಟು ಉಪ ಯೋಜನೆ ಕಾಯ್ದೆ 2013ರಡಿ ಬಳಕೆಯಾಗದ ಇರುವ ಮೊತ್ತ (2401-00-001-1-175)	0.76	0.76	0.76	2	0.00	0.00	0.00	0	17.76	17.76	17.67	2
3	ರೈತರ ಪ್ರೋತ್ಸಾಹ & ಬೆಂಬಲ ಯೋಜನೆಗಳು (2401-00-102-0-28)	0.81	0.81	0.81	1	1.06	1.06	1.06	1	0.30	0.30	0.25	0
4	ಬೀಜ ಕ್ಷೇತ್ರಗಳು (2401-00-103-0-01)	0.00	0.00	0.00	0	0.00	0.00	0.00	0	0.00	0.00	0.00	0
5	ಕೃಷಿ ಪರಿಕರಗಳು ಮತ್ತು ಗುಣಮಟ್ಟ ನಿಯಂತ್ರಣ (2401-00-103-0-15)	73.72	73.72	73.71	1393	93.22	93.22	93.06	770	217.86	217.86	217.80	1250
6	ಕೃಷಿ ಕ್ಷೇತ್ರ ಮತ್ತು ಅಭಿವೃದ್ಧಿ ಕೇಂದ್ರಗಳು (2401-00-104-0-10)	0.00	0.00	0.00	0	0.00	0.00	0.00	0	0.00	0.00	0.00	0
7	ಸಾಮಾನ್ಯ ಕೃಷಿ ಮತ್ತು ಸಿರಿವಾನ್ಮಗಳ ಕಾರ್ಯಕ್ರಮಗಳು (2401-00-104-0-12)	0.00	0.00	0.00	0	0.00	0.00	0.00	0	0.00	0.00	0.00	0
8	ಕೃಷಿ ವಿಸ್ತರಣೆ ಮತ್ತು ತರಬೇತಿ (2401-00-109-0-21)	17.35	17.35	17.35	28	17.86	17.86	17.86	222	22.90	22.90	22.20	0
9	ಕೃಷಿ ಮಹಿಳೆಯರು ಮತ್ತು ಯುವಕ ರೈತರ ತರಬೇತಿ ಮತ್ತು ವಿಸ್ತರಣಾ ಕಾರ್ಯಕ್ರಮ (WYTER) (2401-00-109-0-80)	0.00	0.00	0.00	0	0.00	0.00	0.00	0	0.00	0.00	0.00	0
10	ಹೊಸ ಬೆಳೆ ವಿಮಾ ಯೋಜನೆ	0.00	0.00	0.00	0	0.00	0.00	0.00	0	4.59	4.59	4.58	158
11	ಪ್ರಧಾನ ಮಂತ್ರಿ ಕನಾನ್ ಸಮಾನ್ ಯೋಜನೆ (2401-00-800-1-05)	0.00	0.00	0.00	0	0.00	0.00	0.00	0	0.00	0.00	0.00	0
12	ಭೂನಾರದ ಸಮೀಕ್ಷೆ ಮತ್ತು ಪರಿಶೀಲನೆ (2402-00-101-0-01)	0.00	0.00	0.00	0	0.00	0.00	0.00	0	0.00	0.00	0.00	0
13	ಕೃಷಿ ಮೂಲಭೂತ ಸೌಕರ್ಯ (4401-00-001-1-01)	0.00	0.00	0.00	0	0.00	0.00	0.00	0	0.00	0.00	0.00	0
III	ರಾಜ್ಯ ವಲಯ ಯೋಜನೆಗಳ ಒಟ್ಟು	96.75	96.75	96.74	1424	116.77	116.77	116.61	993	267.61	267.61	266.71	1418
II	ಜಿಲ್ಲಾ ಪಂಚಾಯತ್ ಕಾರ್ಯಕ್ರಮಗಳ ಒಟ್ಟು	6.75	6.75	6.74		1.50	1.50	1.50		70.77	70.77	70.76	
I	ಕೇಂದ್ರ ಪುರಸ್ಕೃತ ಯೋಜನೆಗಳು												
1	ರಾಷ್ಟ್ರೀಯ ಆಹಾರ ಸುರಕ್ಷಿತ ಮಿಷನ್ (2401-00-102-0-08)	38.12	38.12	32.57	274	40.42	40.42	36.93	1209	82.43	82.43	78.91	3200
2	NMSA-ಮುಖ್ಯಮಂತ್ರಿಗಳ ಸೂಕ್ಷ್ಮ ನೀರಾವರಿ ಯೋಜನೆ (2401-00-109-1-15)	66.23	66.23	66.23	343	183.14	183.14	183.14	441	313.05	313.05	313.05	920
3	ಕೃಷಿ ವಿಸ್ತರಣೆ ಉಪ ಅಭಿಯಾನ (SMAE)-2401-00-109-0-34	0.00	0.00	0.00	0	7.58	7.58	7.58	0	11.41	11.41	11.40	0
4	ಕೃಷಿ ಯೋಜನೆಗಳ ಉಪ ಅಭಿಯಾನ (SAMM)-2401-00-113-0-02	104.86	104.86	104.86	187	113.06	113.06	113.06	122	201.43	201.43	201.43	350
5	ರಾಷ್ಟ್ರೀಯ ಕೃಷಿ ವಿಶ್ವವಿದ್ಯಾನಿಲಯ ಯೋಜನೆ (2401-00-800-1-57)	9.26	9.26	9.26	763	20.65	20.65	20.64	135	10.72	10.72	10.72	670
6	ಮಣ್ಣಿನ ಕರವತ್ತತೆಯ ಯೋಜನೆ (2402-00-101-0-03)	3.75	3.75	3.75	34	0.00	0.00	0.00	0	7.50	7.50	7.50	700
	ಕೇಂದ್ರ ಪುರಸ್ಕೃತ ಯೋಜನೆಗಳು - ಒಟ್ಟು	222.23	222.23	216.68	1601	364.85	364.85	361.35	1908	626.54	626.54	623.01	5840
	ಎಲ್ಲಾ ಒಟ್ಟು	325.73	325.73	320.16	3025	483.12	483.12	479.46	2901	964.92	964.92	960.48	7258

2021-22ನೇ ಸಾಲಿನಲ್ಲಿ ಮಂಡ್ಯ ಜಿಲ್ಲೆಯಲ್ಲಿ ವಿಧಾನಸಭಾ ಕ್ಷೇತ್ರವಾರು ವಿವಿಧ ಯೋಜನೆಗಳಡಿ ಒದಗಿಸಿದ ಅನುದಾನದ ವಿವರ (ರೂ.ಲಕ್ಷಗಳಲ್ಲಿ)

ಕ್ರ.ಸಂ.	ಯೋಜನೆ ಮತ್ತು ಲೆಕ್ಕ ಶೀರ್ಷಿಕೆ	ನಾಗಮಂಗಲ				ಒಟ್ಟು			
		ಮಂಜೂರು ಮಾಡಿರುವ ಅನುದಾನ	ಬಿಡುಗಡೆ ಮಾಡಿರುವ ಅನುದಾನ	ವೆಚ್ಚ	ಫಲಾನುಭವಿಗಳ ಸಂಖ್ಯೆ	ಮಂಜೂರು ಮಾಡಿರುವ ಅನುದಾನ	ಬಿಡುಗಡೆ ಮಾಡಿರುವ ಅನುದಾನ	ವೆಚ್ಚ	ಫಲಾನುಭವಿಗಳ ಸಂಖ್ಯೆ
1	ಕೃಷಿ ಆಯುಕ್ತಾಲಯ (2401-00-001-1-01)	7.76	7.76	7.76	0	35.29	35.29	35.29	16
2	ಅನುಸೂಚಿತ ಜಾತಿಗಳ ಉಪಯೋಜನೆ ಮತ್ತು ಬುಡಕಟ್ಟು ಉಪ ಯೋಜನೆ ಕಾಯ್ದೆ 2013ರಡಿ ಬಳಕೆಯಾಗದ ಇರುವ ಮೊತ್ತ (2401-00-001-1-75)	0.00	0.00	0.00	0	24.09	24.09	24.00	41
3	ರೈತರ ಪ್ರೋತ್ಸಾಹ & ಬೆಂಬಲ ಯೋಜನೆಗಳು (2401-00-102-0-28)	0.00	0.00	0.00	0	3.63	3.63	3.58	131
4	ಬೃಹದ್ದ ಕ್ಷೇತ್ರಗಳು (2401-00-103-0-01)	0.00	0.00	0.00	0	0.00	0.00	0.00	250
5	ಕೃಷಿ ಪರಿಕರಗಳು ಮತ್ತು ಗುಣಮಟ್ಟ ನಿಯಂತ್ರಣ (2401-00-103-0-15)	170.21	170.21	170.16	1940	881.66	881.66	881.42	6247
6	ಕೃಷಿ ಕ್ಷೇತ್ರ ಮತ್ತು ಅಭಿವೃದ್ಧಿ ಕೇಂದ್ರಗಳು (2401-00-104-0-10)	0.00	0.00	0.00	0	0.00	0.00	0.00	4950
7	ಸಾವಯವ ಕೃಷಿ ಮತ್ತು ಸಿರಿಧಾನ್ಯಗಳ ಕಾರ್ಯಕ್ರಮಗಳು (2401-00-104-0-12)	0.00	0.00	0.00	0	0.00	0.00	0.00	0
8	ಕೃಷಿ ವಿಸ್ತರಣೆ ಮತ್ತು ತರಬೇತಿ (2401-00-109-0-21)	2.40	2.40	2.40	0	85.46	85.46	84.76	452
9	ಕೃಷಿ ಮಹಿಳೆಯರು ಮತ್ತು ಯುವಕ ರೈತರ ತರಬೇತಿ ಮತ್ತು ವಿಸ್ತರಣಾ ಕಾರ್ಯಕ್ರಮ (WYTEP) (2401-00-109-0-80)	0.00	0.00	0.00	0	7.61	7.61	7.61	0
10	ಹೊಸ ಬೆಳೆ ವಿಮಾ ಯೋಜನೆ	4.61	4.61	4.61	150	33.73	33.73	33.73	350
11	ಪ್ರಧಾನ ಮಂತ್ರಿ ಕಿಸಾನ್ ಸಮಾನ್ ಯೋಜನೆ (2401-00-800-1-05)	0.00	0.00	0.00	0	0.00	0.00	0.00	0
12	ಭೂಸಾರದ ನಮೀಕ್ಷೆ ಮತ್ತು ಪರಿಕ್ಷೆ (2402-00-101-0-01)	0.00	0.00	0.00	0	0.00	0.00	0.00	0
13	ಕೃಷಿ ಮೂಲಭೂತ ಸೌಕರ್ಯ (4401-00-001-1-01)	0.00	0.00	0.00	0	0.00	0.00	0.00	0
	ರಾಜ್ಯ ವಲಯ ಯೋಜನೆಗಳ ಒಟ್ಟು	184.98	184.98	184.93	2090	1071.48	1071.48	1070.39	12438
II	ಜಿಲ್ಲಾ ಪಂಚಾಯತ್ ಕಾರ್ಯಕ್ರಮಗಳ ಒಟ್ಟು	26.15	26.15	26.12		208.82	208.82	207.83	0
III	ಕೇಂದ್ರ ಪುರಸ್ಕೃತ ಯೋಜನೆಗಳು								
1	ರಾಷ್ಟ್ರೀಯ ಅಹಾರ ಸುರಕ್ಷತೆ ಮಿಷನ್ (2401-00-102-0-08)	61.75	61.75	61.74	6740	350.96	350.96	338.32	12375
2	NMSA-ಮುಖ್ಯಮಂತ್ರಿಗಳ ಸೂಕ್ಷ್ಮ ನೀರಾವರಿ ಯೋಜನೆ (2401-00-108-1-15)	350.16	350.16	350.16	1742	1412.51	1412.51	1412.51	6577
3	ಕೃಷಿ ವಿಸ್ತರಣೆ ಉಪ ಅಭಿಯಾನ (SMLE)-2401-00-109-0-34	0.00	0.00	0.00	0	18.99	18.99	18.98	0
4	ಕೃಷಿ ಯಾಂತ್ರೀಕರಣ ಉಪ ಅಭಿಯಾನ (SMAM)-2401-00-113-0-02	213.87	213.87	213.57	456	963.75	963.75	961.53	2011
5	ರಾಷ್ಟ್ರೀಯ ಕೃಷಿ ವಿಕಾಸ ಯೋಜನೆ (2401-00-800-1-57)	12.23	12.23	12.23	100	97.59	97.59	97.58	3223
6	ಮಣ್ಣಿನ ಫಲವತ್ತತೆಯ ಯೋಜನೆ (2402-00-101-0-03)	0.00	0.00	0.00	0	36.94	36.94	36.94	735
	ಕೇಂದ್ರ ಪುರಸ್ಕೃತ ಯೋಜನೆಗಳು - ಒಟ್ಟು	638.02	638.02	637.70	9038	2880.74	2880.74	2865.87	24920
	ಎಲ್ಲಾ ಒಟ್ಟು	849.15	849.15	848.75	11128	4161.03	4161.03	4144.09	37358

ಅನುಬಂಧ-2

ಕಳೆದ ಮೂರು ವರ್ಷಗಳಲ್ಲಿ ಜಲಾನಯನ ಅಭಿವೃದ್ಧಿ ಇಲಾಖೆಯಿಂದ ಮಂಡ್ಯ ಜಿಲ್ಲೆಗೆ ವಿವಿಧ ಜಲಾನಯನ ಯೋಜನೆಗಳಡಿ, ವಿಧಾನಸಭಾ ಕ್ಷೇತ್ರವಾರು ಹಾಗೂ ವರ್ಷವಾರು ನಿಗದಿಪಡಿಸಿರುವ, ಬಿಡುಗಡೆ ಮಾಡಿರುವ, ತೆಗೆದುಕೊಂಡ ಕಾರ್ಯಕ್ರಮಗಳು ಹಾಗೂ ವಿನಿಯೋಗಿಸಲಾದ ಅನುದಾನದ ವಿವರ ಮತ್ತು ಕಾರ್ಯಕ್ರಮಗಳಿಂದ ಅನುಕೂಲ ಪಡೆದಿರುವ ಫಲಾನುಭವಿಗಳ ಸಂಖ್ಯೆ ವಿವರ

LCQ 509 (607)

(ರೂ.ಲಕ್ಷಗಳಲ್ಲಿ)

ಕ್ರ. ಸಂ.	ವಿಧಾನಸಭಾ ಕ್ಷೇತ್ರದ ಹೆಸರು	ಯೋಜನೆಯ ಹೆಸರು	2019-20					2020-21					2021-22				
			ಮಂಜೂರಾದ ಅನುದಾನ (ರೂರಿ)	ಬಿಡುಗಡೆ ಯಾದ ಅನುದಾನ (ಪ್ರಾ.ಶಿ. ಸೇರಿದಂತೆ)	ಖರ್ಚಾದ ಅನುದಾನ	ಚಟುವಟಿಕೆಗಳ ವಿವರ	ಫಲಾನುಭವಿಗಳ ಸಂಖ್ಯೆ	ಮಂಜೂರಾದ ಅನುದಾನ (ರೂರಿ)	ಬಿಡುಗಡೆ ಯಾದ ಅನುದಾನ (ಪ್ರಾ.ಶಿ. ಸೇರಿದಂತೆ)	ಖರ್ಚಾದ ಅನುದಾನ	ಚಟುವಟಿಕೆಗಳ ವಿವರ	ಫಲಾನುಭವಿಗಳ ಸಂಖ್ಯೆ	ಮಂಜೂರಾದ ಅನುದಾನ (ರೂರಿ)	ಬಿಡುಗಡೆ ಯಾದ ಅನುದಾನ (ಪ್ರಾ.ಶಿ. ಸೇರಿದಂತೆ)	ಖರ್ಚಾದ ಅನುದಾನ	ಚಟುವಟಿಕೆಗಳ ವಿವರ	ಫಲಾನುಭವಿಗಳ ಸಂಖ್ಯೆ
1	ಮಂಡ್ಯ	ಪ್ರಧಾನ ಮಂತ್ರಿ ಕೃಷಿ ಸಿಂಚಾಯಿ ಯೋಜನೆ-ಜಲಾನಯನ ಅಭಿವೃದ್ಧಿ ಘಟಕ	11.600	12.710	11.690	ನಾಲಾಬದು (1 ಸಂ), ತರಕಾರಿ ತಿರು ಚೀಲ ವಿತರಣೆ (1166 ಸಂ), ಉಸುಬಾರಿ ಮತ್ತು ಮೌಲ್ಯ ಮಾಪನ ಘಟಕದ ವೆಚ್ಚ ಮತ್ತು ಅಧಿಕಾರಿಗಳ ವೆಚ್ಚ	8	1.400	0.720	0.160	ಅಧಿಕಾರಿಗಳ ವೆಚ್ಚ	0	0.039	0.039	0.039	ಅಧಿಕಾರಿಗಳ ವೆಚ್ಚ	0
ಪ್ರಧಾನ ಮಂತ್ರಿ ಕೃಷಿ ಸಿಂಚಾಯಿ ಯೋಜನೆ-ಇತರ ಉಪಬಂಧಗಳು		75.000	71.410	70.522	ತದೇಕೆ (6 ಸಂ), ನಾಲಾಬದು (8 ಸಂ) ಮತ್ತು ಅಧಿಕಾರಿಗಳ ವೆಚ್ಚ	139	55.000	53.730	53.060	ತದೇಕೆ (6 ಸಂ), ನಾಲಾ ಬದು (4 ಸಂ) ಮತ್ತು ಅಧಿಕಾರಿಗಳ ವೆಚ್ಚ	80	95.000	82.147	80.057	ತದೇಕೆ (5 ಸಂ), ನಾಲಾಬದು (11 ಸಂ) ಮತ್ತು ಅಧಿಕಾರಿಗಳ ವೆಚ್ಚ	128	
ರಾಷ್ಟ್ರೀಯ ಸುಸ್ಥಿರ ಕೃಷಿ ಅಭಿಯಾನ-ಮಳೆಯಾಕೃತ ಪ್ರದೇಶಾಭಿವೃದ್ಧಿ		41.360	25.700	25.390	ಪಸು ಸಂಗೋಪನ ಆಧಾರಿತ ಸಮಗ್ರ ಕೃಷಿ ಪದ್ಧತಿ	30	62.780	62.780	62.090	ಪಸು ಸಂಗೋಪನ ಆಧಾರಿತ ಸಮಗ್ರ ಕೃಷಿ ಪದ್ಧತಿ	74	2.970	2.968	2.659	ಪಸು ಸಂಗೋಪನ ಆಧಾರಿತ ಸಮಗ್ರ ಕೃಷಿ ಪದ್ಧತಿ	9	
ರೈತ ಉತ್ಪಾದಕರ ಸಂಸ್ಥೆಗಳ ಉತ್ಪಾದನ		0.000	0.000	0.000		0	0.000	0.000	0.000		0	15.000	15.000	15.000	ರೈತ ಉತ್ಪಾದಕರ ಸಂಸ್ಥೆಗಳ ಸಂಬಂಧಿಸಿದಂತೆ ಸುತ್ತು ನಿಧಿ	200	
ರಾಷ್ಟ್ರೀಯ ಕೃಷಿ ವಿಕಾಸ ಯೋಜನೆ-ತದೇಕೆ		65.000	20.000	20.000	ತದೇಕೆ (4 ಸಂ)	32	50.000	60.000	59.894	ತದೇಕೆ (12 ಸಂ)	96	0.000	0.000	0.000		0	
ರಾಷ್ಟ್ರೀಯ ಕೃಷಿ ವಿಕಾಸ ಯೋಜನೆ-ರೈತ ಉತ್ಪಾದಕರ ಸಂಸ್ಥೆಗಳ ರಚನೆ		7.350	7.350	7.200	ಅರಿವು ಮಂಡಿಸುವ ಕಾರ್ಯಕ್ರಮಗಳಾದ ಜಾರ್, ಗ್ರಾಮ ಸಭೆ, ರೈತರ ಅಧ್ಯಯನ ಪ್ರವಾಸ ಮತ್ತು ಸರ್ಕಾರೀಶರ ಸಂಸ್ಥೆಯ ಸಿಬ್ಬಂದಿ ಗೌರವ ಧನ	300	14.112	14.112	13.299	ರೈತರಿಗೆ ತರಬೇತಿ, ಸರ್ಕಾರೀಶರ ಸಂಸ್ಥೆಯ ನೋಂದಣಿ ವೆಚ್ಚ, ಸೇವಾ ಶುಲ್ಕ, ಅವಕಾಶ ವೆಚ್ಚ ಮತ್ತು ಸಿಬ್ಬಂದಿ ಗೌರವ ಧನ	450	26.829	26.829	21.855	ರೈತ ಉತ್ಪಾದಕರ ಸಂಸ್ಥೆಗಳ ಸಂಬಂಧಿಸಿದಂತೆ ಸರ್ಕಾರೀಶರ ಸಂಸ್ಥೆಯ ಸಿಬ್ಬಂದಿ ರಚನೆ, ಅವಕಾಶ ವೆಚ್ಚ ಮತ್ತು ಕಾರ್ಯಕ್ರಮ ನಿರ್ವಹಣಾ ವೆಚ್ಚ	600	
ವಿಧಾನ ಸಭಾ ಕ್ಷೇತ್ರದ ಒಟ್ಟು			200.310	137.170	134.802		509	183.292	191.342	188.503		700	139.838	126.982	119.610		937
2	ಮದ್ದೂರು	ಪ್ರಧಾನ ಮಂತ್ರಿ ಕೃಷಿ ಸಿಂಚಾಯಿ ಯೋಜನೆ-ಜಲಾನಯನ ಅಭಿವೃದ್ಧಿ ಘಟಕ	24.800	22.600	21.900	ಉಸುಬಾರಿ ಮತ್ತು ಮೌಲ್ಯ ಮಾಪನ ಘಟಕದ ವೆಚ್ಚ, ತರಕಾರಿ ತಿರು ಚೀಲ ವಿತರಣೆ (3666), ಮೀವಿನ ಬೀಜ ವಿತರಣೆ (2458 ಸಂ) ಮತ್ತು ಅಧಿಕಾರಿಗಳ ವೆಚ್ಚ	32	3.000	2.000	2.000	ಕೃಷಿ ಹೊಂದ (3 ಸಂ) ಮತ್ತು ಅಧಿಕಾರಿಗಳ ವೆಚ್ಚ	3	0.000	0.000	0.000		0
ಪ್ರಧಾನ ಮಂತ್ರಿ ಕೃಷಿ ಸಿಂಚಾಯಿ ಯೋಜನೆ-ಇತರ ಉಪಬಂಧಗಳು		50.000	40.720	40.279	ತದೇಕೆ (8 ಸಂ) ಮತ್ತು ಅಧಿಕಾರಿಗಳ ವೆಚ್ಚ	64	30.000	31.680	31.180	ತದೇಕೆ (6 ಸಂ) ಮತ್ತು ಅಧಿಕಾರಿಗಳ ವೆಚ್ಚ	48	45.000	21.277	21.277	ತದೇಕೆ (4 ಸಂ) ಮತ್ತು ಅಧಿಕಾರಿಗಳ ವೆಚ್ಚ	32	
ರಾಷ್ಟ್ರೀಯ ಸುಸ್ಥಿರ ಕೃಷಿ ಅಭಿಯಾನ-ಮಳೆಯಾಕೃತ ಪ್ರದೇಶಾಭಿವೃದ್ಧಿ		11.490	11.330	0.790	ಪಸು ಸಂಗೋಪನ ಆಧಾರಿತ ಸಮಗ್ರ ಕೃಷಿ ಪದ್ಧತಿ	2	10.580	10.580	10.340	ಪಸು ಸಂಗೋಪನ ಆಧಾರಿತ ಸಮಗ್ರ ಕೃಷಿ ಪದ್ಧತಿ	14	0.000	0.000	0.000		0	
ರೈತ ಉತ್ಪಾದಕರ ಸಂಸ್ಥೆಗಳ ಉತ್ಪಾದನ		0.000	0.000	0.000		0	0.000	0.000	0.000		0	5.000	5.000	5.000	ರೈತ ಉತ್ಪಾದಕರ ಸಂಸ್ಥೆಗಳ ಸಂಬಂಧಿಸಿದಂತೆ ಸುತ್ತು ನಿಧಿ	200	
ಅಮೃತ ಉತ್ಪಾದಕರ ಸಂಸ್ಥೆಗಳ ಸ್ಥಾಪನೆ ಮತ್ತು ಪ್ರೋತ್ಸಾಹ		0.000	0.000	0.000		0	0.000	0.000	0.000		0	3.525	3.525	3.525	ರೈತ ಉತ್ಪಾದಕರ ಸಂಸ್ಥೆಗಳ ಸಂಬಂಧಿಸಿದಂತೆ ರೈತರ ಸಂಘಟನೆ, ಅಧ್ಯಯನ ಪ್ರವಾಸ, ತರಬೇತಿ, ಎಫ್.ಟಿ.ಓ ನೋಂದಣಿ ವೆಚ್ಚ ಮತ್ತು ಸಂಕರೋಲ ಸಂಸ್ಥೆಯ ಸಿಬ್ಬಂದಿ ಗೌರವಧನ	200	

ಕ್ರ. ಸಂ.	ವಿಧಾನಸಭಾ ಕ್ಷೇತ್ರದ ಹೆಸರು	ಯೋಜನೆಯ ಹೆಸರು	ಮಂಜೂರಾದ ಅನುದಾನ (ರೂರಿ)	ಬಿಡುಗಡೆ ಯಾದ ಅನುದಾನ (ಪ್ರಾ. ಶಿ. ನೇರಿಯುಕ್ತದ)	ಖರ್ಚಾದ ಅನುದಾನ	ಚಟುವಟಿಕೆಗಳ ವಿವರ	ಫಲಾನುಭವಿಗಳ ಸಂಖ್ಯೆ	ಮಂಜೂರಾದ ಅನುದಾನ (ರೂರಿ)	ಬಿಡುಗಡೆ ಯಾದ ಅನುದಾನ (ಪ್ರಾ. ಶಿ. ನೇರಿಯುಕ್ತದ)	ಖರ್ಚಾದ ಅನುದಾನ	ಚಟುವಟಿಕೆಗಳ ವಿವರ	ಫಲಾನುಭವಿಗಳ ಸಂಖ್ಯೆ	ಮಂಜೂರಾದ ಅನುದಾನ (ರೂರಿ)	ಬಿಡುಗಡೆ ಯಾದ ಅನುದಾನ (ಪ್ರಾ. ಶಿ. ನೇರಿಯುಕ್ತದ)	ಖರ್ಚಾದ ಅನುದಾನ	ಚಟುವಟಿಕೆಗಳ ವಿವರ	ಫಲಾನುಭವಿಗಳ ಸಂಖ್ಯೆ
1	2	3	4	5	6	7	8	9	10	11	12	13	14	15	16	17	18
		ರಾಷ್ಟ್ರೀಯ ಕೃಷಿ ವಿಜ್ಞಾನ ಯೋಜನೆ-ತರಬೇತಿ	0.000	0.000	0.000		0	15.000	15.000	14.988	ತರಬೇತಿ (3 ಸಂ)	24	15.000	9.979	9.979	ತರಬೇತಿ (2 ಸಂ)	16
		ರಾಷ್ಟ್ರೀಯ ಕೃಷಿ ವಿಜ್ಞಾನ ಯೋಜನೆ-ರೈತ ಉತ್ಪಾದಕರ ಸಂಸ್ಥೆಗಳ ರಚನೆ	2.450	2.450	2.400	ಅರಿವು ಮೂಡಿಸುವ ಕಾರ್ಯಕ್ರಮಗಳಾದ ಜಾಡ್, ಗ್ರಾಮ ಸಭೆ, ರೈತರ ಅಭ್ಯಯನ ಪ್ರವಾಸ ಮತ್ತು ಸರ್ಕಾರೀತರ ಸಂಸ್ಥೆಯ ಸ್ಥಾಪನೆ ಗೌರವ ಧನ	200	4.684	4.684	4.368	ರೈತರಿಗೆ ತರಬೇತಿ, ಸರ್ಕಾರೀತರ ಸಂಸ್ಥೆಯ ನೋಂದಣಿ ವೆಚ್ಚ, ಸೇವಾ ಶುಲ್ಕ, ಅಪರ್ಚು ವೆಚ್ಚ ಮತ್ತು ಸ್ಥಾಪನೆ ಗೌರವ ಧನ	300	7.315	7.315	7.315	ರೈತ ಉತ್ಪಾದಕರ ಸಂಸ್ಥೆಗೆ ಸಂಬಂಧಿಸಿದಂತೆ ಸರ್ಕಾರೀತರ ಸಂಸ್ಥೆಯ ಸ್ಥಾಪನೆ, ಅಪರ್ಚು ವೆಚ್ಚ ಮತ್ತು ಕಾರ್ಯಕ್ರಮ ನಿರ್ವಹಣಾ ವೆಚ್ಚ	200
ವಿಧಾನ ಸಭಾ ಕ್ಷೇತ್ರದ ಒಟ್ಟು			88.740	77.100	65.369		298	63.264	63.944	62.876		389	75.840	47.096	47.096		648
3	ಮಳವಳ್ಳಿ	ಪ್ರಧಾನ ಮಂತ್ರಿ ಕೃಷಿ ಸಿಂಚಾಯಿ ಯೋಜನೆ-ಬಲಾನ್ಯಯನ ಅಭಿವೃದ್ಧಿ ಫಲಕ	5.000	7.640	4.270	ಉಸ್ತುವಾರಿ ಮತ್ತು ಮೌಲ್ಯ ಮಾಪನ ಫಲಕದ ವೆಚ್ಚ ಮತ್ತು ಅದೃಶ್ಯತಾತ್ಮಕ ವೆಚ್ಚ	7	1.000	3.070	0.930	ಅದೃಶ್ಯತಾತ್ಮಕ ವೆಚ್ಚ	0	0.000	0.000	0.000		0
		ಪ್ರಧಾನ ಮಂತ್ರಿ ಕೃಷಿ ಸಿಂಚಾಯಿ ಯೋಜನೆ-ತರಬೇತಿ ಉಪಬಂಧಗಳು	108.000	113.300	111.762	ತರಬೇತಿ (22 ಸಂ) ಮತ್ತು ಅದೃಶ್ಯತಾತ್ಮಕ ವೆಚ್ಚ	184	60.000	58.740	58.220	ತರಬೇತಿ (11 ಸಂ)	82	106.000	81.649	81.649	ತರಬೇತಿ (16 ಸಂ) ಮತ್ತು ಅದೃಶ್ಯತಾತ್ಮಕ ವೆಚ್ಚ	128
		ರಾಷ್ಟ್ರೀಯ ಸುಸ್ಥಿರ ಕೃಷಿ ಅಭಿಯಾನ-ಮಳವಳ್ಳಿ ಪ್ರದೇಶಾಭಿವೃದ್ಧಿ	66.650	50.130	50.050	ಪಶು ಸಂಗೋಪನ ಆಧಾರಿತ ಸಮಗ್ರ ಕೃಷಿ ಪದ್ಧತಿ	68	15.780	15.780	15.770	ಪಶು ಸಂಗೋಪನ ಆಧಾರಿತ ಸಮಗ್ರ ಕೃಷಿ ಪದ್ಧತಿ	80	0.250	0.250	0.250	ಅದೃಶ್ಯತಾತ್ಮಕ ವೆಚ್ಚ	0
		ಬಲಾನ್ಯಯನ ಅಭಿವೃದ್ಧಿ ಮೂಲಕ ಬರಗಾಲ ತಡೆಯುವಿಕೆ	103.640	20.770	20.760	ಗೋಚಕ್ರ ಅಭಿವೃದ್ಧಿ (5 ಸಂ), ಮನೆ ಅಂಗುಲದ ರೈತರ ನಿರ್ಮಾಣ (8000 ಸಂ), ಅರಣ್ಯ ಫಲಕ ನಾಣಿ (35000 ಸಂ)	61	52.680	21.710	21.710	ಗೋಚಕ್ರ ನಿರ್ಮಾಣ (1 ಸಂ), ಅರಿವು ಮೂಡಿಸುವ ಕಾರ್ಯಕ್ರಮಗಳಾದ ಜಾಡ್, ಲಿಂಡಿ ನಾಟಕ, ಡಿ.ವಿ.ಆರ್ ಮತ್ತು ಅದೃಶ್ಯತಾತ್ಮಕ ವೆಚ್ಚ	177	29.110	29.110	29.110	ತರಬೇತಿ (1 ಸಂ), ವಿ.ಸಿ (5 ಸಂ), ಅರಣ್ಯ ನಾಣಿ ನಿರ್ಮಾಣ, ತೋಟಗಾರಿಕೆ ಸಮಗ್ರ ವಿತರಣೆ (6600 ಸಂ), ತರಬೇತಿ ಮತ್ತು ಅದೃಶ್ಯತಾತ್ಮಕ ವೆಚ್ಚ	52
		ರಾಷ್ಟ್ರೀಯ ಕೃಷಿ ವಿಜ್ಞಾನ ಯೋಜನೆ-ತರಬೇತಿ	60.000	30.000	30.000	ತರಬೇತಿ (6 ಸಂ)	48	75.000	40.500	40.342	ತರಬೇತಿ (8 ಸಂ) ಮತ್ತು ಅದೃಶ್ಯತಾತ್ಮಕ ವೆಚ್ಚ	64	35.000	31.153	31.153	ತರಬೇತಿ (6 ಸಂ) ಮತ್ತು ಅದೃಶ್ಯತಾತ್ಮಕ ವೆಚ್ಚ	48
ವಿಧಾನ ಸಭಾ ಕ್ಷೇತ್ರದ ಒಟ್ಟು			343.290	221.840	216.842		368	204.460	139.800	136.972		403	170.360	142.161	142.161		228
4	ಶ್ರೀರಂಗವಟ್ಟೂರು	ಪ್ರಧಾನ ಮಂತ್ರಿ ಕೃಷಿ ಸಿಂಚಾಯಿ ಯೋಜನೆ-ಬಲಾನ್ಯಯನ ಅಭಿವೃದ್ಧಿ ಫಲಕ	27.300	32.720	26.790	ತರಬೇತಿ ಕೆಲವು ವಿತರಣೆ (2800 ಸಂ), ಮೀವಿನ ಬೀಜ ಕೆಲವು ವಿತರಣೆ (2500 ಸಂ), ಉಸ್ತುವಾರಿ ಮತ್ತು ಮೌಲ್ಯಮಾಪನ ಫಲಕದ ವೆಚ್ಚ ಮತ್ತು ಅದೃಶ್ಯತಾತ್ಮಕ ವೆಚ್ಚ	36	2.000	1.690	1.690	ಅದೃಶ್ಯತಾತ್ಮಕ ವೆಚ್ಚ	0	0.000	0.000	0.000		0
		ರಾಷ್ಟ್ರೀಯ ಸುಸ್ಥಿರ ಕೃಷಿ ಅಭಿಯಾನ-ಮಳವಳ್ಳಿ ಪ್ರದೇಶಾಭಿವೃದ್ಧಿ	0.000	0.000	0.000		0	22.930	22.930	14.540	ಪಶು ಸಂಗೋಪನ ಆಧಾರಿತ ಸಮಗ್ರ ಕೃಷಿ ಪದ್ಧತಿ	34	16.280	16.258	16.258	ಪಶು ಸಂಗೋಪನ ಆಧಾರಿತ ಸಮಗ್ರ ಕೃಷಿ ಪದ್ಧತಿ	26
		ಕೇಂದ್ರ ವಲಯ-10,000 ರೈತ ಉತ್ಪಾದಕರ ಸಂಸ್ಥೆಗಳ ರಚನೆ ಮತ್ತು ಉತ್ಪಾದನೆ	0.000	0.000	0.000		0	0.000	0.000	0.000		0	7.000	7.000	5.961	ರೈತ ಉತ್ಪಾದಕರ ಸಂಸ್ಥೆಗೆ ಸಂಬಂಧಿಸಿದಂತೆ ಬೆಂಚ್ಚನ್ ಸರ್ವೆ ಮತ್ತು ಅದೃಶ್ಯತಾತ್ಮಕ ವೆಚ್ಚ	300
ವಿಧಾನ ಸಭಾ ಕ್ಷೇತ್ರದ ಒಟ್ಟು			27.300	32.720	26.790		36	24.930	24.620	16.230		34	23.280	23.258	22.219		326
5	ಮೆಲುಕೋಟೆ	ಪ್ರಧಾನ ಮಂತ್ರಿ ಕೃಷಿ ಸಿಂಚಾಯಿ ಯೋಜನೆ-ಬಲಾನ್ಯಯನ ಅಭಿವೃದ್ಧಿ ಫಲಕ	34.300	35.110	34.710	ತರಬೇತಿ (4 ಸಂ), ಸಾಲಾ ಬದು (1 ಸಂ), ತರಬೇತಿ ಕೆಲವು ವಿತರಣೆ (800 ಸಂ), ಮೀವಿನ ಬೀಜ ಕೆಲವು ವಿತರಣೆ (1250 ಸಂ), ಉಸ್ತುವಾರಿ ಮತ್ತು ಮೌಲ್ಯಮಾಪನ ಫಲಕದ ವೆಚ್ಚ ಮತ್ತು ಅದೃಶ್ಯತಾತ್ಮಕ ವೆಚ್ಚ	32	0.500	0.150	0.150	ಅದೃಶ್ಯತಾತ್ಮಕ ವೆಚ್ಚ	0	0.000	0.000	0.000		0

ಕ್ರ. ಸಂ.	ವಿಧಾನಸಭಾ ಕ್ಷೇತ್ರದ ಹೆಸರು	ಯೋಜನೆಯ ಹೆಸರು	ಮಂಜೂರಾದ ಅನುದಾನ (ರೂರಿ)	ವಿಮರ್ಗದ ಯಾದ ಅನುದಾನ (ಪ್ರಾ.ಶಿ. ಸೇರಿಸುತ್ತದೆ)	ಖರ್ಚಾದ ಅನುದಾನ	ಚಟುವಟಿಕೆಗಳ ವಿವರ	ಫಲಾನುಭವಿಗಳ ಸಂಖ್ಯೆ	ಮಂಜೂರಾದ ಅನುದಾನ (ರೂರಿ)	ವಿಮರ್ಗದ ಯಾದ ಅನುದಾನ (ಪ್ರಾ.ಶಿ. ಸೇರಿಸುತ್ತದೆ)	ಖರ್ಚಾದ ಅನುದಾನ	ಚಟುವಟಿಕೆಗಳ ವಿವರ	ಕಲಾಸುಭವಿಗಳ ಸಂಖ್ಯೆ	ಮಂಜೂರಾದ ಅನುದಾನ (ರೂರಿ)	ವಿಮರ್ಗದ ಯಾದ ಅನುದಾನ (ಪ್ರಾ.ಶಿ. ಸೇರಿಸುತ್ತದೆ)	ಖರ್ಚಾದ ಅನುದಾನ	ಚಟುವಟಿಕೆಗಳ ವಿವರ	ಫಲಾನುಭವಿಗಳ ಸಂಖ್ಯೆ	
1	2	3	4	5	6	7	8	9	10	11	12	13	14	15	16	17	18	
		ಪ್ರಧಾನ ಮಂತ್ರಿ ಕೃಷಿ ಸಿಂಚಾಯಿ ಯೋಜನೆ-ಇತರ ಉಪಬಾರ್ಗು	30.000	30.830	30.619	ಕದಲೆ (5 ಸಂ), ನಾಲಾಬು (1 ಸಂ) ಮತ್ತು ಅದಳಿತಾತ್ಮಕ ವೆಚ್ಚ	46	45.000	46.420	45.930	ಕದಲೆ (9 ಸಂ) ಮತ್ತು ಅದಳಿತಾತ್ಮಕ ವೆಚ್ಚ	72	10.000	16.154	16.154	ಕದಲೆ (3 ಸಂ) ಮತ್ತು ಅದಳಿತಾತ್ಮಕ ವೆಚ್ಚ	24	
		ರಾಷ್ಟ್ರೀಯ ಸುಸ್ಥಿರ ಕೃಷಿ ಅಭಿಯಾನ-ಮಳೆಯಾಶ್ರಿತ ಪ್ರದೇಶಾಭಿವೃದ್ಧಿ	8.790	3.680	0.670	ತೋಟಗಾರಿಕೆ ಆಧಾರಿತ ಸಮಗ್ರ ಕೃಷಿ ಪದ್ಧತಿ	8	1.390	1.390	1.350	ತೋಟಗಾರಿಕೆ ಆಧಾರಿತ ಸಮಗ್ರ ಕೃಷಿ ಪದ್ಧತಿ	7	0.000	0.000	0.000		0	
		ಜಲಾನಯನ ಅಭಿವೃದ್ಧಿ ಮೂಲಕ ಬರಗಾಲ ತಡೆಯುವಿಕೆ	95.740	19.150	19.150	ಗೋಕುಳಿ ಅಭಿವೃದ್ಧಿ (3 ಸಂ), ಮನ ಅಂಗವದ್ದಿ ಕೃಷಿ ನಿರ್ಮಾಣ (8000 ಸಂ), ಅದಳಲು ಫಲಕ ನಸಗಿ (35000 ಸಂ)	36	48.550	23.890	23.890	ಗೋಕುಳಿ ನಿರ್ಮಾಣ (3 ಸಂ), ಅರಿವು ಮೂಡಿಸುವ ಕಾರ್ಯಕ್ರಮಗಳಾದ ಕಾಲ, ಬಿ.ಪಿ.ನಾಲಕ, ಗೋದಬರಕ, ಡಿ.ಪಿ.ಆರ್ ಮತ್ತು ಅದಳಿತಾತ್ಮಕ ವೆಚ್ಚ	186	28.310	28.310	28.310	ನಾಲಾಬು (2 ಸಂ), ಬಿ.ಪಿ (4 ಸಂ), ಅರಬ್ಬಿ ನಸಗಿ ನಿರ್ಮಾಣ, ತೋಟಗಾರಿಕೆ ಸಸಿಗಳ ವಿತರಣೆ (3600 ಸಂ), ಕರಬೇಡಿ ಮತ್ತು ಅದಳಿತಾತ್ಮಕ ವೆಚ್ಚ	45	
		ರೈತ ಉತ್ಪಾದಕರ ಸಂಸ್ಥೆಗಳ ಉತ್ಪಾದನೆ	0.000	0.000	0.000		0	0.000	0.000	0.000			0	5.000	5.000	5.000	ರೈತ ಉತ್ಪಾದಕರ ಸಂಸ್ಥೆಗೆ ಸಂಬಂಧಿಸಿದಂತೆ ಸುತ್ತು ನಿಧಿ	200
		ರಾಷ್ಟ್ರೀಯ ಕೃಷಿ ವಿಕಾಸ ಯೋಜನೆ-ಕದಲೆ	0.000	0.000	0.000		0	0.000	0.000	0.000			0	25.000	21.068	20.917	ಕದಲೆ (4 ಸಂ) ಮತ್ತು ಅದಳಿತಾತ್ಮಕ ವೆಚ್ಚ	32
		ರಾಷ್ಟ್ರೀಯ ಕೃಷಿ ವಿಕಾಸ ಯೋಜನೆ-ರೈತ ಉತ್ಪಾದಕರ ಸಂಸ್ಥೆಗಳ ರಚನೆ	2.450	2.450	2.400	ರೈತ ಉತ್ಪಾದಕರ ಸಂಸ್ಥೆಗೆ ಸಂಬಂಧಿಸಿದಂತೆ ಅರಿವು ಮೂಡಿಸುವ ಕಾರ್ಯಕ್ರಮಗಳಾದ ಕಾಲ, ಗ್ರಾಮ ಸಭೆ, ರೈತರ ಅಧ್ಯಯನ ಕ್ರಮಣೆ ಮತ್ತು ಸರ್ಕಾರೀತರ ಸಂಸ್ಥೆಯ ಸಿಬ್ಬಂದಿ ಗೌರವ ಧನ	100	4.704	4.704	4.433	ರೈತ ಉತ್ಪಾದಕರ ಸಂಸ್ಥೆಗೆ ಸಂಬಂಧಿಸಿದಂತೆ ರೈತರಿಗೆ ತರಬೇತಿ, ಸರ್ಕಾರೀತರ ಸಂಸ್ಥೆಯ ನೋಂದಣಿ ವೆಚ್ಚ, ನವಾ ಶುಲ್ಕ, ಅದಳಿತಾತ್ಮಕ ವೆಚ್ಚ ಮತ್ತು ಸಿಬ್ಬಂದಿ ಗೌರವ ಧನ	200	6.977	6.977	6.977	ರೈತ ಉತ್ಪಾದಕರ ಸಂಸ್ಥೆಗೆ ಸಂಬಂಧಿಸಿದಂತೆ ಸರ್ಕಾರೀತರ ಸಂಸ್ಥೆಯ ಸಿಬ್ಬಂದಿ ವೇತನ, ವಿದಳಕ ವೆಚ್ಚ ಮತ್ತು ಕಾರ್ಯಕ್ರಮ ನಿರ್ಮಾಣ ವೆಚ್ಚ	200	
ವಿಧಾನ ಸಭಾ ಕ್ಷೇತ್ರದ ಒಟ್ಟು			171.280	91.220	87.549		222	100.144	76.554	75.753		465	75.287	77.509	77.358		501	
6	ಕೆ.ಆರ್.ವಿಳಿ	ಪ್ರಧಾನ ಮಂತ್ರಿ ಕೃಷಿ ಸಿಂಚಾಯಿ ಯೋಜನೆ-ಜಲಾನಯನ ಅಭಿವೃದ್ಧಿ ಘಟಕ	152.990	140.070	129.330	ಕದಲೆ (19 ಸಂ), ತರಲಾರಿ ಸಿಬ್ಬಂದಿ ವಿತರಣೆ 1813 ಸಂ, ಉತ್ಪಾದಕ ಮತ್ತು ಮೌಲ್ಯಮಾಪನ ಫಲಕರ ವೆಚ್ಚ ಮತ್ತು ಅದಳಿತಾತ್ಮಕ ವೆಚ್ಚ	152	48.280	73.510	49.050	ಕದಲೆ (5 ಸಂ), ಮೀವಿನ ಲೀಟು ಕಿರು ಲೀಟು ವಿತರಣೆ (6756 ಸಂ) ಮತ್ತು ಅದಳಿತಾತ್ಮಕ ವೆಚ್ಚ	32	1.402	1.402	1.402	ಅದಳಿತಾತ್ಮಕ ವೆಚ್ಚ	0	
		ಪ್ರಧಾನ ಮಂತ್ರಿ ಕೃಷಿ ಸಿಂಚಾಯಿ ಯೋಜನೆ-ಇತರ ಉಪಬಾರ್ಗು	117.000	48.770	45.699	ಕದಲೆ (9 ಸಂ) ಮತ್ತು ಅದಳಿತಾತ್ಮಕ ವೆಚ್ಚ	68	40.000	28.750	28.200	ಕದಲೆ (5 ಸಂ) ಮತ್ತು ಅದಳಿತಾತ್ಮಕ ವೆಚ್ಚ	40	30.000	14.960	14.960	ಕದಲೆ (3 ಸಂ) ಮತ್ತು ಅದಳಿತಾತ್ಮಕ ವೆಚ್ಚ	24	
		ರಾಷ್ಟ್ರೀಯ ಸುಸ್ಥಿರ ಕೃಷಿ ಅಭಿಯಾನ-ಮಳೆಯಾಶ್ರಿತ ಪ್ರದೇಶಾಭಿವೃದ್ಧಿ	58.530	29.780	29.460	ಪಸು ಸಂಗೋಪನೆ ಆಧಾರಿತ ಸಮಗ್ರ ಕೃಷಿ ಪದ್ಧತಿ	44	29.040	29.040	28.370	ಪಸು ಸಂಗೋಪನೆ ಆಧಾರಿತ ಸಮಗ್ರ ಕೃಷಿ ಪದ್ಧತಿ	42	0.000	0.000	0.000		0	
		ಅಮೃತ ಉತ್ಪಾದಕರ ಸಂಸ್ಥೆಗಳ ಸ್ಥಾಪನೆ ಮತ್ತು ಪ್ರೋತ್ಸಾಹ	0.000	0.000	0.000		0	0.000	0.000	0.000			0	2.525	2.525	2.525	ರೈತ ಉತ್ಪಾದಕರ ಸಂಸ್ಥೆಗೆ ಸಂಬಂಧಿಸಿದಂತೆ ರೈತರ ಸಂಘಟನೆ, ಅಧ್ಯಯನ ಪ್ರವಾಸ, ತರಬೇತಿ, ಎಫ್.ಡಿ.ಓ ನೋಂದಣಿ ವೆಚ್ಚ ಮತ್ತು ಸಂಪನ್ಮೂಲ ಸಂಸ್ಥೆಯ ಸಿಬ್ಬಂದಿ ಗೌರವ ಧನ	200
		ಕೇಂದ್ರ ವಲಯ-10,000 ರೈತ ಉತ್ಪಾದಕರ ಸಂಸ್ಥೆಗಳ ರಚನೆ ಮತ್ತು ಉತ್ಪಾದನೆ	0.000	0.000	0.000		0	0.000	0.000	0.000			0	7.000	7.000	5.961	ರೈತ ಉತ್ಪಾದಕರ ಸಂಸ್ಥೆಗೆ ಸಂಬಂಧಿಸಿದಂತೆ ಟೆಕ್ನಿಕ್ ಸರ್ವೆ ಮತ್ತು ಅದಳಿತಾತ್ಮಕ ವೆಚ್ಚ	200
		ವಿಧಾನ ಸಭಾ ಕ್ಷೇತ್ರದ ಒಟ್ಟು			328.520	218.620	204.489		264	117.320	131.300	105.620		114	40.927	25.888	24.849	

ಕ್ರ. ಸಂ.	ವಿಧಾನಸಭಾ ಕ್ಷೇತ್ರದ ಹೆಸರು	ಯೋಜನೆಯ ಹೆಸರು	ಮಂಜೂರಾದ ಅನುದಾನ (ರೂರಿ)	ಬಿಡುಗಡೆ ಯಾದ ಅನುದಾನ (ಪ್ರಾ.ಶಿ. ಸೇರಿಯುತ್ತದೆ)	ಖರ್ಚಾದ ಅನುದಾನ	ಚಟುವಟಿಕೆಗಳ ವಿವರ	ಫಲಾನುಭವಿಗಳ ಸಂಖ್ಯೆ	ಮಂಜೂರಾದ ಅನುದಾನ (ರೂರಿ)	ಬಿಡುಗಡೆ ಯಾದ ಅನುದಾನ (ಪ್ರಾ.ಶಿ. ಸೇರಿಯುತ್ತದೆ)	ಖರ್ಚಾದ ಅನುದಾನ	ಚಟುವಟಿಕೆಗಳ ವಿವರ	ಫಲಾನುಭವಿಗಳ ಸಂಖ್ಯೆ	ಮಂಜೂರಾದ ಅನುದಾನ (ರೂರಿ)	ಬಿಡುಗಡೆ ಯಾದ ಅನುದಾನ (ಪ್ರಾ.ಶಿ. ಸೇರಿಯುತ್ತದೆ)	ಖರ್ಚಾದ ಅನುದಾನ	ಚಟುವಟಿಕೆಗಳ ವಿವರ	ಫಲಾನುಭವಿಗಳ ಸಂಖ್ಯೆ	
1	2	3	4	5	6	7	8	9	10	11	12	13	14	15	16	17	18	
7	ಬಾಗಮಂಗಲ	ಪ್ರಧಾನ ಮಂತ್ರಿ ಕೃಷಿ ಸಿಂಚಾಯಿ ಯೋಜನೆ-ಪಲಾನಯನ ಅಭಿವೃದ್ಧಿ ಫಲಕ	47.800	51.800	50.550	ತಡೆಅಡೆ (7 ಸಂ), ತರಬೇತಿ ಕಿರು ಚೀಲ ವಿತರಣೆ (833 ಸಂ), ಮೀದಿನ ಬೀಜ ಕಿರು ಚೀಲ ವಿತರಣೆ (3900 ಸಂ), ಉಸ್ತುವಾರಿ ಮತ್ತು ಪೌಲ್ಕಮಾಜನ ಫಲಕದ ವೆಚ್ಚ ಮತ್ತು ಅದಳಿತತ್ವಾಕ ವೆಚ್ಚ	49	8.870	8.870	8.100	ಅದಳಿತತ್ವಾಕ ವೆಚ್ಚ	0	0.000	0.000	0.000		0	
		ಪ್ರಧಾನ ಮಂತ್ರಿ ಕೃಷಿ ಸಿಂಚಾಯಿ ಯೋಜನೆ-ಪಲಾನಯನ ಅಭಿವೃದ್ಧಿ 2.0	0.000	0.000	0.000		0	0.000	0.000	0.000		0	271.610	23.842	23.842	ಉತ್ಪಾದನಾ ಪದ್ಧತಿ ಮತ್ತು ಕಿರುಉದ್ದಿಮೆ ಫಲಕದಡಿ ನೀಡಲಾದ ಸಾಧನ (250 ಸಂ) ಮತ್ತು ಅದಳಿತತ್ವಾಕ ವೆಚ್ಚ	100	
		ಪ್ರಧಾನ ಮಂತ್ರಿ ಕೃಷಿ ಸಿಂಚಾಯಿ ಯೋಜನೆ-ಇತರ ಉಪಬಂಧಗಳು	70.000	115.420	102.325	ತಡೆಅಡೆ (17 ಸಂ) ಮತ್ತು ಅದಳಿತತ್ವಾಕ ವೆಚ್ಚ	169	65.000	36.560	31.060	ತಡೆಅಡೆ (6 ಸಂ) ಮತ್ತು ಅದಳಿತತ್ವಾಕ ವೆಚ್ಚ	48	55.000	12.155	12.155	ತಡೆಅಡೆ (1 ಸಂ) ಮತ್ತು ಅದಳಿತತ್ವಾಕ ವೆಚ್ಚ	8	
		ರಾಷ್ಟ್ರೀಯ ಸುಸ್ಥಿರ ಕೃಷಿ ಅಭಿಯಾನ-ಮಳೆಯಾಶ್ರಿತ ಪ್ರದೇಶಾಭಿವೃದ್ಧಿ	0.000	0.000	0.000		0	36.730	36.730	34.280	ವಸು ಸಂಗೋಪನ ಆಧಾರಿತ ಸಮಗ್ರ ಕೃಷಿ ಪದ್ಧತಿ	47	103.695	35.861	35.861	ವಸು ಸಂಗೋಪನ ಆಧಾರಿತ ಸಮಗ್ರ ಕೃಷಿ ಪದ್ಧತಿ	38	
		ಪಲಾನಯನ ಅಭಿವೃದ್ಧಿ ಮೂಲಕ ಬರಗಾಲ ತಡೆಯುವಿಕೆ	67.910	18.350	18.350	ಗೋಕುಲ ಅಭಿವೃದ್ಧಿ (5 ಸಂ), ಮನೆ ಅಂಗದಡಿ ಕೃಷಕೂಲಿ ನಿರ್ಮಾಣ (8000 ಸಂ), ಅರಣ್ಯ ಫಲಕ ನಸೇರಿ (30000 ಸಂ)	60	34.910	16.430	16.426	ಅರಿವು ಮೂಡಿಸುವ ಕಾರ್ಯಕ್ರಮಗಳಾದ ಜಾಡ, ಬೀದಿ ನಾಲಕೆ, ಗೋಡಬಲಕೆ, ರಿ.ಪಿ.ಆರ್ ಮತ್ತು ಅದಳಿತತ್ವಾಕ ವೆಚ್ಚ	140	12.854	12.854	12.852	ಅರಣ್ಯ ನಸೇರಿ ನಿರ್ವಹಣೆ, ಪೋಷಾಣಿಕ ಸಸಿಗಳ ವಿತರಣೆ (3600 ಸಂ), ತರಬೇತಿ ಮತ್ತು ಅದಳಿತತ್ವಾಕ ವೆಚ್ಚ	14	
		ಅಮೃತ ಉತ್ಪಾದಕರ ಸಂಸ್ಥೆಗಳ ಸ್ಥಾಪನೆ ಮತ್ತು ಪ್ರೋತ್ಸಾಹ	0.000	0.000	0.000		0	0.000	0.000	0.000			0	3.025	3.025	3.025	ರೈತ ಉತ್ಪಾದಕರ ಸಂಸ್ಥೆಗೆ ಸಂಬಂಧಿಸಿದಂತೆ ರೈತರ ಸಂಘಟನೆ, ಅಧ್ಯಯನ ಪ್ರವಾಸ, ತರಬೇತಿ, ಎಫ್.ಪಿ.ಓ. ನೋಂದಣಿ ವೆಚ್ಚ ಮತ್ತು ಉಪಕರಣ ಸಂಪನ್ಮೂಲ ಸಂಸ್ಥೆಯ ಸಿಬ್ಬಂದಿ ಗೌರವಧನ	300
		ರಾಷ್ಟ್ರೀಯ ಕೃಷಿ ವಿಶಾಸ ಯೋಜನೆ-ತಡೆ ಅಡೆ	75.000	15.000	15.000	ತಡೆಅಡೆ (3 ಸಂ)	24	35.000	0.000	0.000				0	0.000	0.000	0.000	
ಒಟ್ಟಿನಲ್ಲಿ ಒಟ್ಟು			260.71	200.57	186.23		362	180.51	98.59	89.87		235	446.18	87.74	87.74		460	

 ಆಯುಕ್ತರು
 ಜಲಾನಯನ ಅಭಿವೃದ್ಧಿ ಇಲಾಖೆ
 13/12