

**ಕರ್ನಾಟಕ ವಿಧಾನ ಪರಿಷತ್ತು**

ಸದಸ್ಯರ ಹೆಸರು

: ಶ್ರೀ ಅರವಿಂದ ಕುಮಾರ್ ಅರಳಿ (ವಿಧಾನ ಸಭೆಯಿಂದ ಚುನಾಯಿತರಾದವರು)

ಚುಕ್ಕೆ ಗುರುತಿಲ್ಲದ ಪ್ರಶ್ನೆ ಸಂಖ್ಯೆ

: 106

ಉತ್ತರಿಸಬೇಕಾದ ದಿನಾಂಕ

: 15-7-2019

ಉತ್ತರಿಸುವ ಸಚಿವರು

: ಪಶುಸಂಗೋಪನೆ ಮತ್ತು ಮೀನುಗಾರಿಕೆ ಸಚಿವರು

ಕ್ರ. ಸಂ	ಪ್ರಶ್ನೆಗಳು	ಉತ್ತರಗಳು										
(ಅ)	2017-18 ನೇ ಸಾಲಿನಲ್ಲಿ ಬೀದರ್ ಜಿಲ್ಲೆಯ ಕುರಿ ಮತ್ತು ಮೇಕೆ ಮಹಾಮಂಡಳದಿಂದ ಮಾಂಸ ಮಾರಾಟ ಮಳಿಗೆ/ಆಧುನೀಕರಣಕ್ಕಾಗಿ ಸಹಾಯಧನ ವಿತರಿಸುವಲ್ಲಿ ಅವ್ಯವಹಾರ ನಡೆದಿರುವುದು ಸರ್ಕಾರದ ಗಮನಕ್ಕೆ ಬಂದಿದೆಯೇ?	<p>1. ಬೀದರ್ ಜಿಲ್ಲೆಯಲ್ಲಿ ಮಾಂಸ ಮಾರಾಟ ಮಳಿಗೆ ಆಧುನೀಕರಣಕ್ಕಾಗಿ ಒಟ್ಟು 11 ಜನ ಫಲಾನುಭವಿಗಳಿಗೆ ತಲಾ ರೂ.1.25/- ಲಕ್ಷಗಳಂತೆ ಒಟ್ಟು ರೂ.13.75 ಲಕ್ಷಗಳನ್ನು ಮಂಜೂರು ಮಾಡಿ ಸದರಿ ಯೋಜನೆಗಳನ್ನು ಅನುಷ್ಠಾನಗೊಳಿಸಲು ಸೃಷ್ಟಿ ಪತ್ತಿಸಿ ಸೌಹಾರ್ದ ಸಹಕಾರಿ ನಿಯಮಿತ, ಬೀದರ್ ಇವರು ತಲಾ ರೂ.3.75 ಲಕ್ಷಗಳನ್ನು ಸಾಲ ಮಂಜೂರು ಮಾಡುವ ಷರತ್ತಿಗೊಳಪಟ್ಟು ಸದರಿ ಸಹಕಾರ ಸಂಸ್ಥೆಗೆ ನೀಡಲಾಗಿತ್ತು. ಆದರೆ ಸದರಿ ಸಹಕಾರ ಬ್ಯಾಂಕಿನವರು ಸದರಿ ಸಂಸ್ಥೆಯಲ್ಲಿ ಸಾಲ ವಸೂಲಿ ಪ್ರಮಾಣ ತೀರ ಇಳಿಮುಖವಾಗುತ್ತಿರುವ ಹಿನ್ನೆಲೆಯಲ್ಲಿ ದಿನಾಂಕ: 06.12.2018 ರಂದು ಸಾಲ ನೀಡಲು ಸಾಧ್ಯವಿಲ್ಲವೆಂದು ತಿಳಿಸಿ, ಡಿ.ಡಿ ಸಂಖ್ಯೆ:049799 ದಿ:06.12.2018 ಹಾಗೂ ಡಿ.ಡಿ ಸಂಖ್ಯೆ: 49835 ದಿ:13.12.2018 ಗಳ ಮೂಲಕ ಕ್ರಮವಾಗಿ ರೂ. 13,00,000/- ಹಾಗೂ ರೂ.75,000/- ಗಳನ್ನು ಮಹಾಮಂಡಳಕ್ಕೆ ಹಿಂತಿರುಗಿಸಿರುತ್ತಾರೆ. ಸಹಾಯಧನ ವಿತರಿಸುವಲ್ಲಿ ಯಾವುದೇ ಅವ್ಯವಹಾರ ನಡೆದಿರುವ ಬಗ್ಗೆ ದೂರು ಇರುವುದಿಲ್ಲ.</p> <p>2. ಬೀದರ್ ಜಿಲ್ಲೆಯಲ್ಲಿ ಕರ್ನಾಟಕ ಸಹಕಾರ ಕುರಿ ಮತ್ತು ಮೇಕೆ ಸಾಕಾಣಿಕೆದಾರರ ಸಂಘಗಳ ಮಹಾಮಂಡಳದಿಂದ ಮಾಂಸ ಮಾರಾಟ ಮಳಿಗೆಗಳನ್ನು ತೆರೆಯಲು ಈ ಕೆಳಕಂಡ ಸಂಘಗಳಿಗೆ ತಲಾ ರೂ.1.00/- ಲಕ್ಷಗಳಂತೆ ಸಹಾಯಧನ ಮಂಜೂರು ಮಾಡಲಾಗಿದೆ.</p> <table border="1"> <thead> <tr> <th>ಕ್ರ.ಸಂ</th> <th>ಸಂಘಗಳ ಹೆಸರು</th> </tr> </thead> <tbody> <tr> <td>1.</td> <td>ಮೈಲಾರ ಮಲ್ಲಣ ಕುರಿ ಸಂಗೋಪನಾ &amp; ಉಣ್ಣೆ ಸಹಕಾರ ಸಂಘ (ನಿ), ಹಾಲಹಿಪ್ಪರಗಾ, ಭಾಲ್ಕಿ ತಾ. ಬೀದರ್ ಜಿಲ್ಲೆ.</td> </tr> <tr> <td>2.</td> <td>ಶ್ರೀ ಬೀರಲಿಂಗೇಶ್ವರ ಉಣ್ಣೆ ಉತ್ಪಾದಕರ ಮತ್ತು ನೇಕಾರರ ಸಹಕಾರಿ ಸಂಘ (ನಿ) ಕೋಹಿನೂರ, ಬಸವಕಲ್ಯಾಣ ತಾ. ಬೀದರ್ ಜಿಲ್ಲೆ.</td> </tr> <tr> <td>3.</td> <td>ಶ್ರೀ ಭಕ್ತ ಕನಕದಾಸರ ಕುರಿ ಸಂಗೋಪನಾ ಮತ್ತು ಉಣ್ಣೆ ಉತ್ಪಾದಕರ ಸಹಕಾರ ಸಂಘ (ನಿ), ರಕ್ಕಾಳ (ಕೆ), ಜಿರಾದ ತಾ. ಬೀದರ್ ಜಿಲ್ಲೆ.</td> </tr> <tr> <td>4.</td> <td>ಮಹಾತ್ಮ ಬೊಮ್ಮಗೊಂಡೇಶ್ವರ ಕುರಿ ಸಂಗೋಪನಾ ಮತ್ತು ಉಣ್ಣೆ ಉತ್ಪಾದಕರ ಸಹಕಾರ ಸಂಘ (ನಿ) ಧೂಪತಮಹಾಗಾಂವ, ಜಿರಾದ ತಾ. ಬೀದರ್ ಜಿಲ್ಲೆ.</td> </tr> </tbody> </table> <p>ಆದ್ದರಿಂದ ಇದರಲ್ಲಿ ಯಾವುದೇ ಅವ್ಯವಹಾರ ನಡೆದಿರುವುದಿಲ್ಲ.</p>	ಕ್ರ.ಸಂ	ಸಂಘಗಳ ಹೆಸರು	1.	ಮೈಲಾರ ಮಲ್ಲಣ ಕುರಿ ಸಂಗೋಪನಾ & ಉಣ್ಣೆ ಸಹಕಾರ ಸಂಘ (ನಿ), ಹಾಲಹಿಪ್ಪರಗಾ, ಭಾಲ್ಕಿ ತಾ. ಬೀದರ್ ಜಿಲ್ಲೆ.	2.	ಶ್ರೀ ಬೀರಲಿಂಗೇಶ್ವರ ಉಣ್ಣೆ ಉತ್ಪಾದಕರ ಮತ್ತು ನೇಕಾರರ ಸಹಕಾರಿ ಸಂಘ (ನಿ) ಕೋಹಿನೂರ, ಬಸವಕಲ್ಯಾಣ ತಾ. ಬೀದರ್ ಜಿಲ್ಲೆ.	3.	ಶ್ರೀ ಭಕ್ತ ಕನಕದಾಸರ ಕುರಿ ಸಂಗೋಪನಾ ಮತ್ತು ಉಣ್ಣೆ ಉತ್ಪಾದಕರ ಸಹಕಾರ ಸಂಘ (ನಿ), ರಕ್ಕಾಳ (ಕೆ), ಜಿರಾದ ತಾ. ಬೀದರ್ ಜಿಲ್ಲೆ.	4.	ಮಹಾತ್ಮ ಬೊಮ್ಮಗೊಂಡೇಶ್ವರ ಕುರಿ ಸಂಗೋಪನಾ ಮತ್ತು ಉಣ್ಣೆ ಉತ್ಪಾದಕರ ಸಹಕಾರ ಸಂಘ (ನಿ) ಧೂಪತಮಹಾಗಾಂವ, ಜಿರಾದ ತಾ. ಬೀದರ್ ಜಿಲ್ಲೆ.
ಕ್ರ.ಸಂ	ಸಂಘಗಳ ಹೆಸರು											
1.	ಮೈಲಾರ ಮಲ್ಲಣ ಕುರಿ ಸಂಗೋಪನಾ & ಉಣ್ಣೆ ಸಹಕಾರ ಸಂಘ (ನಿ), ಹಾಲಹಿಪ್ಪರಗಾ, ಭಾಲ್ಕಿ ತಾ. ಬೀದರ್ ಜಿಲ್ಲೆ.											
2.	ಶ್ರೀ ಬೀರಲಿಂಗೇಶ್ವರ ಉಣ್ಣೆ ಉತ್ಪಾದಕರ ಮತ್ತು ನೇಕಾರರ ಸಹಕಾರಿ ಸಂಘ (ನಿ) ಕೋಹಿನೂರ, ಬಸವಕಲ್ಯಾಣ ತಾ. ಬೀದರ್ ಜಿಲ್ಲೆ.											
3.	ಶ್ರೀ ಭಕ್ತ ಕನಕದಾಸರ ಕುರಿ ಸಂಗೋಪನಾ ಮತ್ತು ಉಣ್ಣೆ ಉತ್ಪಾದಕರ ಸಹಕಾರ ಸಂಘ (ನಿ), ರಕ್ಕಾಳ (ಕೆ), ಜಿರಾದ ತಾ. ಬೀದರ್ ಜಿಲ್ಲೆ.											
4.	ಮಹಾತ್ಮ ಬೊಮ್ಮಗೊಂಡೇಶ್ವರ ಕುರಿ ಸಂಗೋಪನಾ ಮತ್ತು ಉಣ್ಣೆ ಉತ್ಪಾದಕರ ಸಹಕಾರ ಸಂಘ (ನಿ) ಧೂಪತಮಹಾಗಾಂವ, ಜಿರಾದ ತಾ. ಬೀದರ್ ಜಿಲ್ಲೆ.											
(ಆ)	ಬಂದಿದ್ದಲ್ಲಿ ಈ ಕುರಿತು ತನಿಖೆ ನಡೆಸಲಾಗಿದೆಯೇ? ನಡೆಸಿದ್ದಲ್ಲಿ, ತನಿಖೆಯ ವಿವರ ನೀಡುವುದು: ತನಿಖೆ ನಡೆಯದಿದ್ದಲ್ಲಿ ಯಾವಾಗ ತನಿಖೆ ನಡೆಸಲಾಗುವುದು?	ಅಸ್ತಿಯಿರುವುದಿಲ್ಲ.										

ಪಸಂಮೀ 13 ಸಲೆವಿ 2019

(ವೆಂಕಟರಾವ್ ನಾಡಗೌಡ)

ಪಶುಸಂಗೋಪನೆ ಮತ್ತು ಮೀನುಗಾರಿಕೆ ಸಚಿವರು

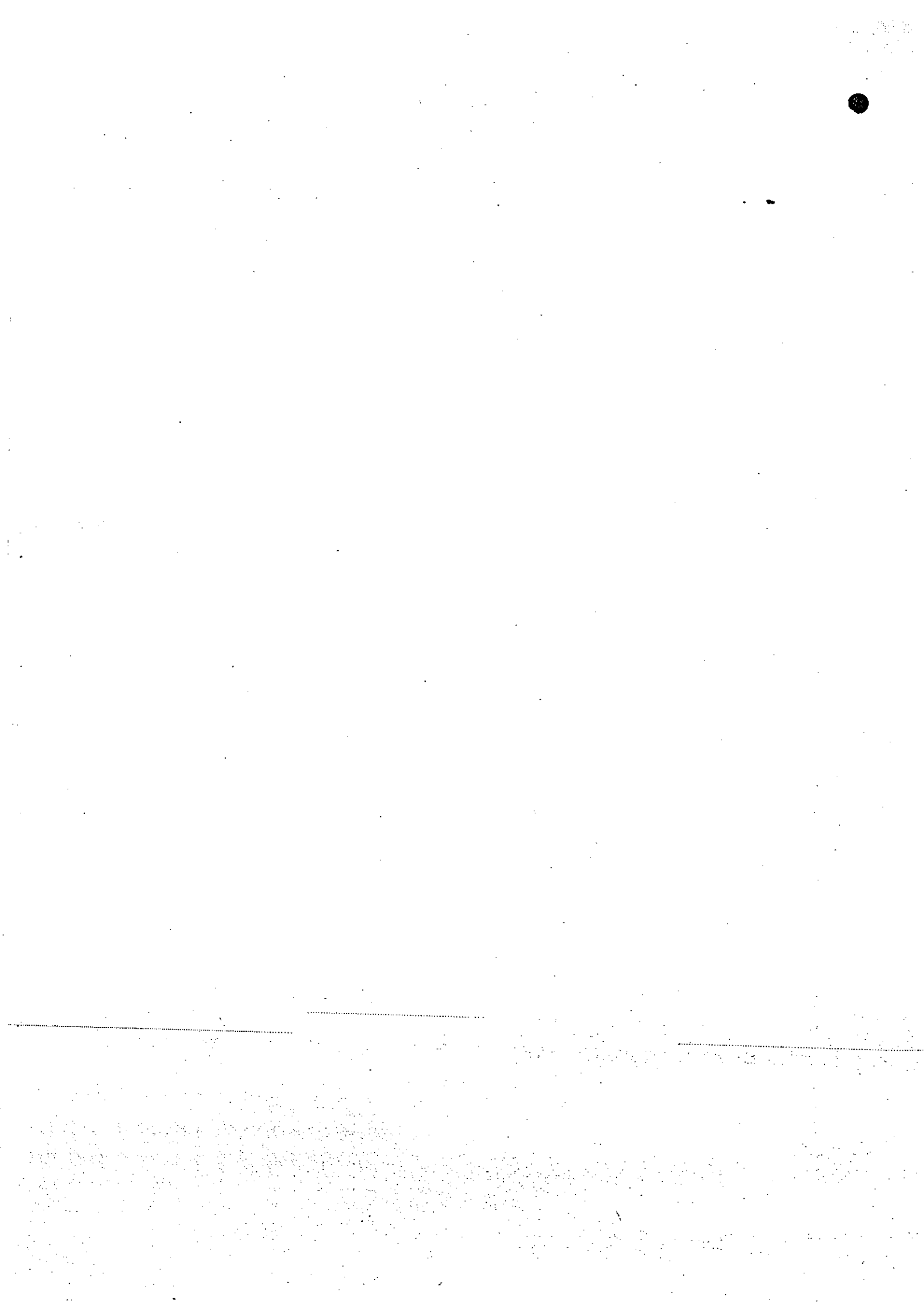

**ಕರ್ನಾಟಕ ವಿಧಾನ ಪರಿಷತ್ತು**

ಸದಸ್ಯರ ಹೆಸರು : ಶ್ರೀ ವಿಜಯ ಸಿಂಗ್ (ಸ್ಥಳೀಯ ಸಂಸ್ಥೆಗಳ ಕ್ಷೇತ್ರ)  
 ಚುಕ್ಕೆ ಗುರುತಿಲ್ಲದ ಪ್ರಶ್ನೆ ಸಂಖ್ಯೆ : 62  
 ಉತ್ತರಿಸಬೇಕಾದ ದಿನಾಂಕ : 15-7-2019  
 ಉತ್ತರಿಸುವ ಸಚಿವರು : ಪಶುಸಂಗೋಪನೆ ಮತ್ತು ಮೀನುಗಾರಿಕೆ ಸಚಿವರು

ಕ್ರ. ಸಂ	ಪ್ರಶ್ನೆಗಳು	ಉತ್ತರಗಳು																		
(ಅ)	ಬೀದರ್ ಜಿಲ್ಲೆಯಲ್ಲಿರುವ ಜಾನುವಾರುಗಳ ಸಂಖ್ಯೆ ಎಷ್ಟು: (ತಾಲ್ಲೂಕುವಾರು ವಿವರ ನೀಡುವುದು)	ಬೀದರ್ ಜಿಲ್ಲೆಯಲ್ಲಿನ ಜಾನುವಾರುಗಳ ತಾಲ್ಲೂಕುವಾರು ವಿವರ. (2012 ರ ಜಾನುವಾರು ಗಣತಿ ಪ್ರಕಾರ) <table border="1"> <thead> <tr> <th>ಕ್ರಮ ಸಂಖ್ಯೆ</th> <th>ತಾಲ್ಲೂಕಿನ ಹೆಸರು</th> <th>ಜಾನುವಾರುಗಳ ಸಂಖ್ಯೆ</th> </tr> </thead> <tbody> <tr> <td>1</td> <td>ಬೀದರ (ಬಿ)</td> <td>81636</td> </tr> <tr> <td>2</td> <td>ಬೀದರ</td> <td>57500</td> </tr> <tr> <td>3</td> <td>ಭಾಲ್ಕಿ</td> <td>86665</td> </tr> <tr> <td>4</td> <td>ಬಸವಕಲ್ಯಾಣ</td> <td>73834</td> </tr> <tr> <td>5</td> <td>ಹುಮನಾಬಾದ</td> <td>65314</td> </tr> </tbody> </table>	ಕ್ರಮ ಸಂಖ್ಯೆ	ತಾಲ್ಲೂಕಿನ ಹೆಸರು	ಜಾನುವಾರುಗಳ ಸಂಖ್ಯೆ	1	ಬೀದರ (ಬಿ)	81636	2	ಬೀದರ	57500	3	ಭಾಲ್ಕಿ	86665	4	ಬಸವಕಲ್ಯಾಣ	73834	5	ಹುಮನಾಬಾದ	65314
ಕ್ರಮ ಸಂಖ್ಯೆ	ತಾಲ್ಲೂಕಿನ ಹೆಸರು	ಜಾನುವಾರುಗಳ ಸಂಖ್ಯೆ																		
1	ಬೀದರ (ಬಿ)	81636																		
2	ಬೀದರ	57500																		
3	ಭಾಲ್ಕಿ	86665																		
4	ಬಸವಕಲ್ಯಾಣ	73834																		
5	ಹುಮನಾಬಾದ	65314																		
(ಆ)	ಜಿಲ್ಲೆಯಲ್ಲಿ ಜಾನುವಾರುಗಳಿಗೆ ಮೇವಿನ ಸಮಸ್ಯೆ ಎದುರಾಗಿದ್ದು ರೈತರು ತಮ್ಮ ಜಾನುವಾರುಗಳನ್ನು ಕಸಾಯಿ ಖಾನೆಗೆ ಕಳುಹಿಸುತ್ತಿರುವುದು ಸರ್ಕಾರದ ಗಮನಕ್ಕೆ ಬಂದಿದೆಯೇ: ಬಂದಿದ್ದಲ್ಲಿ, ಸರ್ಕಾರ ಕೈಗೊಂಡ ಕ್ರಮಗಳೇನು:	ಮೇವಿನ ಸಮಸ್ಯೆಯಿಂದ ರೈತರು ಜಾನುವಾರುಗಳನ್ನು ಕಸಾಯಿ ಖಾನೆಗೆ ಕಳುಹಿಸುತ್ತಿರುವ ಪ್ರಕರಣಗಳು ಜಿಲ್ಲೆಯಲ್ಲಿ ಕಂಡು ಬಂದಿರುವುದಿಲ್ಲ.  ಬೀದರ ಜಿಲ್ಲೆಯಲ್ಲಿ ಹಿಂಗಾರು ಹಂಗಾಮಿನಲ್ಲಿ ಇಪ್ಪತ್ತೊಂದು ಸಾವಿರ ಹೆಕ್ಟೇರ್‌ನಲ್ಲಿ ಬಿಳಿ ಜೋಳದ ಬೆಳೆ ಉತ್ಪಾದನೆಗೆ ಬಂದಿದ್ದು, 1.05 ಲಕ್ಷ ಟನ್ ಮೇವು (ಬಿಳಿಜೋಳದ ದಂಟು) ಸಂಗ್ರಹಣೆ ಮಾಡಿಕೊಳ್ಳಲಾಗಿದೆ. ನೀರಾವರಿ ಸೌಕರ್ಯಗಳಿರುವ ರೈತರಿಗೆ ಮೇವು ಬೆಳೆಯಲು ಇಲಾಖೆಯಿಂದ 49220 ಮೇವಿನ ಬೀಜದ ಮಿನಿಕಿಟ್‌ಗಳನ್ನು ಉಚಿತವಾಗಿ ವಿತರಿಸಲಾಗಿದೆ. ಜಿಲ್ಲೆಯಲ್ಲಿ 15 ಮೇವು ನಿಧಿ ಕೇಂದ್ರಗಳನ್ನು ತೆರೆದು ಇಲ್ಲಿಯವರೆಗೆ 842 ಮೆಟ್ರಿಕ್ ಟನ್ ಮೇವು ಖರೀದಿಸಿ ಪ್ರತಿ ಕೆ.ಜಿ.ಗೆ ರೂ. 2-00 ರಂತೆ ರಿಯಾಯಿತಿ ದರದಲ್ಲಿ 5037 ರೈತರಿಗೆ ವಿತರಿಸಲಾಗಿದೆ.																		
(ಇ)	ಮೇವಿಗಾಗಿ ರೈತರು ಜಿಲ್ಲೆಯ ತಾಲ್ಲೂಕು ಕೇಂದ್ರಗಳಲ್ಲಿ ಇರುವ ಮೇವಿನ ಕೇಂದ್ರದಲ್ಲಿ ದಿನ ಪೂರ್ತಿ ಕುಳಿತು ಮೇವು ಸಿಗುತ್ತಿಲ್ಲದಿರುವುದಕ್ಕೆ ಕಾರಣಗಳೇನು:	ಪ್ರತಿದಿನ ರೈತರ ಹೆಸರುಗಳನ್ನು ಮೇವು ಸರಬರಾಜಿಗಾಗಿ ನೋಂದಾಯಿಸಿಕೊಂಡು ಮೇವಿನ ಸರಬರಾಜು ವಾಹನ ಬಂದ ತಕ್ಷಣವೇ ನೋಂದಣಿಯ ಜೇಷ್ಠತೆ ಅನುಸಾರ ರೈತರ ಬೇಡಿಕೆಗೆ ಅನುಗುಣವಾಗಿ ಮೇವು ವಿತರಿಸಲಾಗುತ್ತಿದೆ. ಹೆಚ್ಚಿನ ಬೇಡಿಕೆ ಇರುವುದರಿಂದ, ಬೇಡಿಕೆಗನುಗುಣವಾಗಿ ಮೇವು ಖರೀದಿಸಿ ವಿತರಣೆಗೆ ಕ್ರಮವಹಿಸಲಾಗಿದೆ.																		
(ಈ)	ಮಳೆ ಇಲ್ಲದ ಕಾರಣ ಮೇವಿನ ಬೇಡಿಕೆ ಇದ್ದು ವಲಯವಾರು ಗೋ-ಶಾಲೆಗಳನ್ನು ತೆರೆಯಲು ಸರ್ಕಾರ ಕೈಗೊಂಡ ಕ್ರಮಗಳೇನು? (ವಿವರ ನೀಡುವುದು)	842 ಮೆಟ್ರಿಕ್ ಟನ್ ಮೇವು ಖರೀದಿಸಿ ಜಾನುವಾರು ಮಾಲೀಕರಿಗೆ ರಿಯಾಯಿತಿ ದರದಲ್ಲಿ ಮೇವು ಸರಬರಾಜು ಮಾಡಲಾಗಿರುತ್ತದೆ. ವಲಯವಾರು ಗೋ-ಶಾಲೆ ತೆರೆಯುವ ಪ್ರಸ್ತಾವನೆ ಸರ್ಕಾರದ ಮುಂದೆ ಇರುವುದಿಲ್ಲ.																		

ಪಸಂಮೀ 12 ಸಲೆವಿ 2019

(ವೆಂಕಟರಾವ್ ಸಾಡಗೌಡ)  
 ಪಶುಸಂಗೋಪನೆ ಮತ್ತು ಮೀನುಗಾರಿಕೆ ಸಚಿವರು

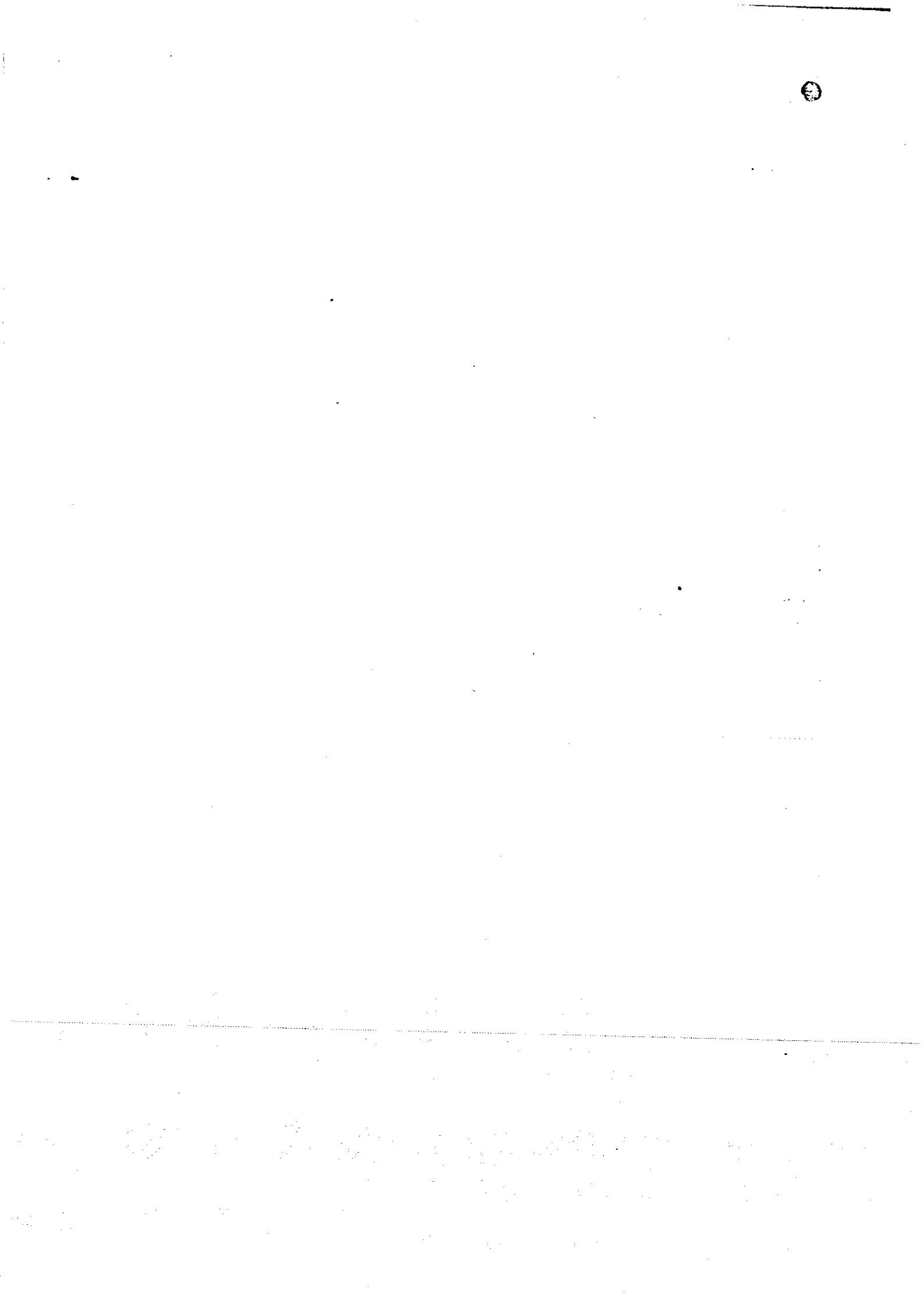

**ಕರ್ನಾಟಕ ವಿಧಾನ ಪರಿಷತ್ತು**

ಸದಸ್ಯರ ಹೆಸರು : ಶ್ರೀ ಎನ್.ಅಪ್ಪಾಜಿಗೌಡ (ಸ್ಥಳೀಯ ಸಂಸ್ಥೆಗಳ ಕ್ಷೇತ್ರ)  
 ಚುಕ್ಕೆ ಗುರುತಿಲ್ಲದ ಪ್ರಶ್ನೆ ಸಂಖ್ಯೆ : 85  
 ಉತ್ತರಿಸಬೇಕಾದ ದಿನಾಂಕ : 15-7-2019  
 ಉತ್ತರಿಸುವ ಸಚಿವರು : ಪಶುಸಂಗೋಪನೆ ಮತ್ತು ಮೀನುಗಾರಿಕೆ ಸಚಿವರು

ಕ್ರ. ಸಂ	ಪ್ರಶ್ನೆಗಳು	ಉತ್ತರಗಳು
(ಅ)	2018-19 ನೇ ಸಾಲಿನ ಇಲ್ಲಿಯವರೆಗೂ ಮಂಡ್ಯ ಜಿಲ್ಲೆಯಲ್ಲಿ ಪಶುಸಂಗೋಪನೆ ಇಲಾಖೆಯಿಂದ ಮಂಜೂರಾದ ಒಟ್ಟು ಅನುದಾನ ಎಷ್ಟು;	2018-19 ನೇ ಸಾಲಿನಿಂದ ಇಲ್ಲಿಯವರೆಗೆ ಜಿಲ್ಲೆಗೆ ಬಿಡುಗಡೆಯಾದ ಅನುದಾನದ ವಿವರ ಅನುಬಂಧ-1 ರಲ್ಲಿ ಲಗತ್ತಿಸಿದೆ.
(ಆ)	ಯಾವ ಯಾವ ಯೋಜನೆಗಳ ಅಡಿಯಲ್ಲಿ ಎಷ್ಟೆಷ್ಟು ಅನುದಾನ ಮಂಜೂರು ಮಾಡಲಾಗಿದೆ: (ಆದೇಶದ ಪ್ರತಿಗಳ ಸಮೇತ ಸಂಪೂರ್ಣ ವಿವರ ನೀಡುವುದು)	ರಾಜ್ಯವಲಯ ಪಶುಭಾಗ್ಯ ಯೋಜನೆ/ ವಿಶೇಷ ಘಟಕ ಯೋಜನೆ/ ಗಿರಿಜನ ಉಪಯೋಜನೆಗಳಡಿಯಲ್ಲಿ ಹೈನುಗಾರಿಕೆ, ಕುರಿ/ಮೇಕೆ ಹಂದಿ/ಕೋಳಿ ಘಟಕಗಳಿಗೆ ಹಾಗೂ ಜಿಲ್ಲಾ ಪಂಚಾಯತ್ ವತಿಯಿಂದ ಮಂಜೂರಾದ ಅನುದಾನದ ವಿವರವನ್ನು ಅನುಬಂಧ-2 ರಲ್ಲಿ ಲಗತ್ತಿಸಿದೆ.
(ಇ)	ಮಂಜೂರಾದ ಅನುದಾನದಲ್ಲಿ ಕೈಗೊಂಡಿರುವ ಕಾಮಗಾರಿಗಳು ಯಾವುವು? (ಸಂಪೂರ್ಣ ಮಾಹಿತಿ ನೀಡುವುದು)	2018-19ನೇ ಸಾಲಿನಲ್ಲಿ ಮಂಜೂರಾದ ಅನುದಾನದಲ್ಲಿ ಕೈಗೊಳ್ಳಲಾದ ಕಾಮಗಾರಿಗಳ ವಿವರಗಳನ್ನು ಅನುಬಂಧ-3 ರಲ್ಲಿ ಲಗತ್ತಿಸಿದೆ.

ಪಸಂಮೀ 10 ಸಲೆವಿ 2019

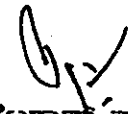
  
 (ವೆಂಕಟರಾವ್ ನಾಡಗೌಡ)  
 ಪಶುಸಂಗೋಪನೆ ಮತ್ತು ಮೀನುಗಾರಿಕೆ ಸಚಿವರು

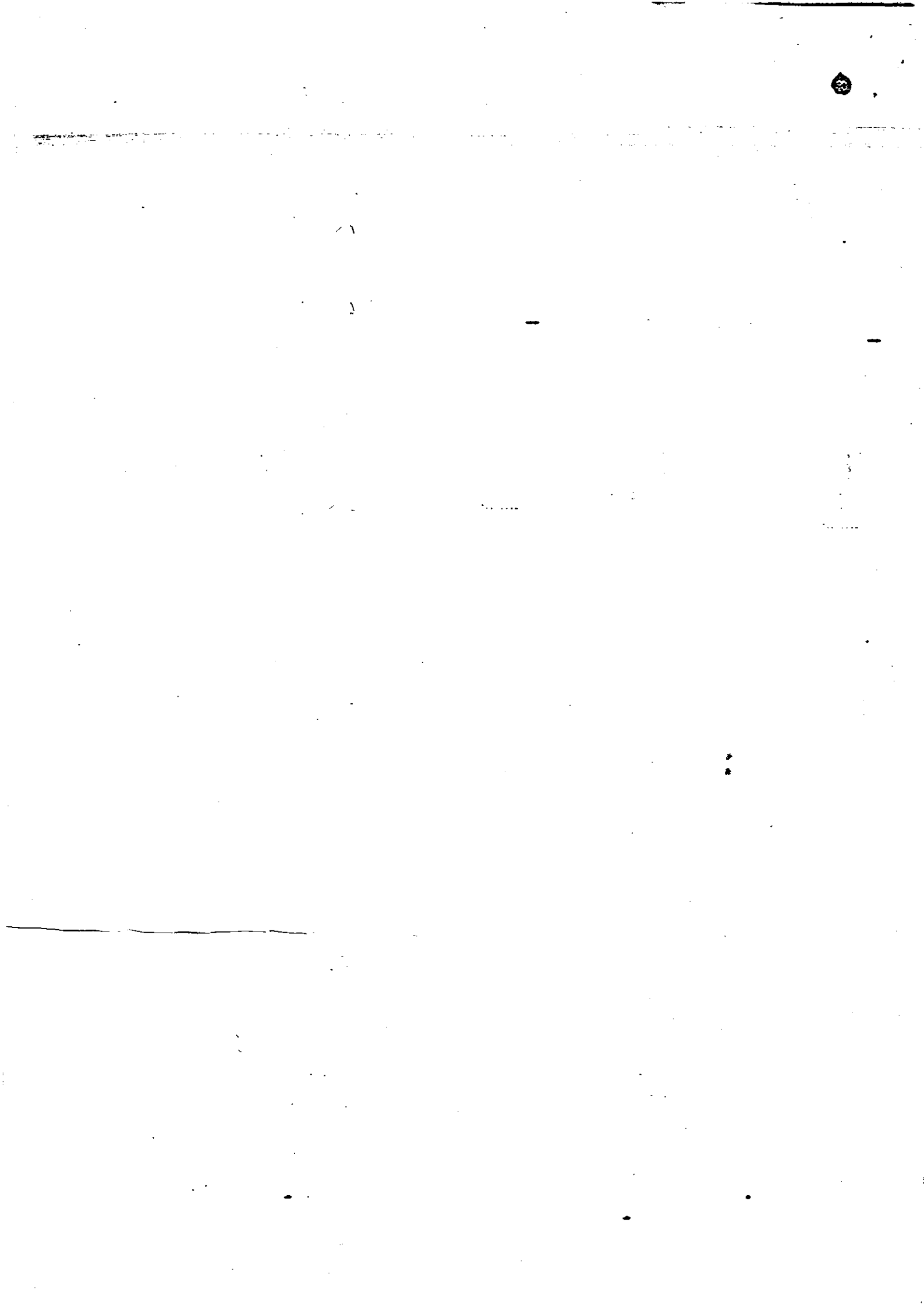

ಅನುಬಂಧ-1

2018-19 ನೇ ಸಾಲಿನಿಂದ ಇಲ್ಲಿಯವರೆಗೆ ಮಂಡ್ಯ ಜಿಲ್ಲೆಯಲ್ಲಿ ವಿವಿಧ ಯೋಜನೆಗಳಿಗೆ ಮಂಜೂರಾದ ಒಟ್ಟು ಅನುದಾನ (ರೂ. ಲಕ್ಷಗಳಲ್ಲಿ)

2018-19

ಕ್ರ.ಸಂ	ಯೋಜನೆಯ ವಿವರ	ಮಂಜೂರಾದ ಅನುದಾನ
1	ಆರ್.ಕೆ.ವಿ.ವೈ ಹೈನುಗಾರಿಕೆ	22.20
2	ಅಮೃತ ಯೋಜನೆ/ ಹೈನುಗಾರಿಕೆ. ಕುರಿ/ಕರು	33.48
3	ಅಮೃತಯೋಜನೆ/ ಹೈನುಗಾರಿಕೆ. ಕುರಿ/ಮೇಕೆ (2*1)	27.21
4	ರಾಜ್ಯವಲಯ ವಿಶೇಷ/ಗಿರಿಜನ ಉಪಯೋಜನೆ	30.00
5	ರಾಜ್ಯವಲಯ (ಹಾಲು ಪ್ರೋತ್ಸಾಹ ಧನ) ವಿಶೇಷ/ಗಿರಿಜನ ಉಪಯೋಜನೆ	366.25
6	ಜಾನುವಾರು ವಿಮೆ	24.48
7	ಜಿಲ್ಲಾ/ ತಾಲ್ಲೂಕು ಪಂಚಾಯತ್ ವೇತನ/ ವೇತನೇತರ ಕಾರ್ಯಕ್ರಮಗಳು	3077.37
8	ಜಿಲ್ಲಾ ಪಂಚಾಯತ್ ಕಟ್ಟಡ ದುರಸ್ತಿ ಕಾಮಗಾರಿ	65.00

ಕ್ರ.ಸಂ	ಜಿಲ್ಲೆ	ವಿಧಾನ ಸಭಾ ಕ್ಷೇತ್ರ	2018-19ನೇ ಸಾಲಿಗೆ ಮಂಜೂರಾದ ಅನುದಾನ (ರೂ. ಲಕ್ಷಗಳಲ್ಲಿ)
1	ಮಂಡ್ಯ	ಮಂಡ್ಯ	624.42
2		ಮದ್ದೂರು	514.91
3		ಮಳವಳ್ಳಿ	640.34
4		ಶ್ರೀರಂಗಪಟ್ಟಣ	352.03
5		ಪಾಂಡವಪುರ	299.71
6		ಕೆ.ಆರ್ ಪೇಟೆ	327.87
7		ನಾಗಮಂಗಲ	318.09
	ಒಟ್ಟು		3077.37

2019-20ನೇ ಸಾಲಿನಲ್ಲಿ ಮಂಜೂರಾದ ಅನುದಾನ (ಜೂನ್-2019 ರ ಅಂತ್ಯಕ್ಕೆ)

ಕ್ರ.ಸಂ	ಯೋಜನೆಯ ವಿವರ	ಅನುದಾನ ನಿಗದಿ	ಅನುದಾನ ಬಿಡುಗಡೆ
1	ಕಾರ್ಯಕಾರಿ ಸಿಬ್ಬಂದಿ (ನಿರ್ದೇಶನ/ಆಡಳಿತ ಸಿಬ್ಬಂದಿ)	145.00	48.33
2	ಕಾರ್ಯಕಾರಿ ಸಿಬ್ಬಂದಿ (ನಿರ್ದೇಶನ/ಆಡಳಿತ ಸಿಬ್ಬಂದಿ)	17.15	5.72
3	ಔಷಧಿ/ರಸಾಯನಿಕಗಳು ಪದಾರ್ಥಗಳು	135.00	45.00
4	ಕಟ್ಟಡಗಳು	65.00	21.67
5	ವಿಸ್ತರಣಾ ಚಟುವಟಿಕೆ ಬಲಪಡಿಸುವಿಕೆ	22.00	7.33
6	ಗಿರಿಜನ ಹಾಗೂ ಇತರೆ ಹಕ್ಕಿಗಳ ಸಾಕಾಣಿಕೆ	17.86	5.95
	ಒಟ್ಟು	402.01	134.00

ಅನುಬಂಧ-2

2018-19 ನೇ ಸಾಲಿನಲ್ಲಿ ಮಹಿಳೆಯರಿಗಾಗಿ ಕಾರ್ಯಕ್ರಮ [ಅಮೃತ ಯೋಜನೆ] ಆರ್. ಕೆ. ಎ. ವೈ / ರಾಜ್ಯವಲಯ / ಹಾಲು ಉತ್ಪಾದಕರ ಉತ್ತೇಜನ ಯೋಜನೆಗಳಡಿ ವಿಶೇಷ ಘಟಕ ಗರಿಜನ ಉಪ ಯೋಜನೆ ಹೈನುಗಾರಿಕೆ ಘಟಕ, ಕರುಗಳ ಘಟಕ, ಕುರಿ ಮತ್ತು ಮೇಕೆ ಘಟಕ ಹಾಗೂ ಜಾನುವಾರು ವಿಮೆಗಳ ಪರಿಶಿಷ್ಟ ಜಾತಿ & ಪರಿಶಿಷ್ಟ ವರ್ಗದ ಮತ್ತು ಸಾಮಾನ್ಯ ವರ್ಗದ ಸಹಾಯಧನದಲ್ಲಿ ಅನುಷ್ಠಾನಗೊಳಿಸಲು ಬಿಲ್ಲಿಗೆ ನಿಗದಿಪಡಿಸಲಾದ ಗುರಿಗಳ ವಿವರ. (ಆರ್ಥಿಕ ರೂ. ಲಕ್ಷಗಳಲ್ಲಿ)

ಕ್ರ. ಸಂ.	ತಾಲ್ಲೂಕು	ಹೈನುಗಾರಿಕೆ ಘಟಕ		ಕುರಿ & ಮೇಕೆ ಘಟಕ		ಕರು ಘಟಕ		ಹಂದಿ ಘಟಕ		ಜಾನುವಾರು ವಿಮೆ		ಒಟ್ಟು ಗುರಿ	
		ಆರ್ಥಿಕ	ಭೌತಿಕ	ಆರ್ಥಿಕ	ಭೌತಿಕ	ಆರ್ಥಿಕ	ಭೌತಿಕ	ಆರ್ಥಿಕ	ಭೌತಿಕ	ಆರ್ಥಿಕ	ಭೌತಿಕ	ಆರ್ಥಿಕ	ಭೌತಿಕ
1	ಮಂಡ್ಯ	21.90	31	63.24	126	10.13	75	0.75	1	5.13	171	101.15	404
2	ಮದ್ದೂರು	15.90	23	44.98	89	7.02	52	0.75	1	3.66	122	72.31	287
3	ಮಳವಳ್ಳಿ	19.50	27	60.12	115	9.05	67	0.75	1	5.10	170	94.52	380
4	ಶ್ರೀರಂಗಪಟ್ಟಣ	11.40	16	33.08	65	5.13	38	0.00	0	2.67	89	52.28	208
5	ಪಾಂಡವಪುರ	9.90	14	27.56	55	4.32	32	0.00	0	2.25	75	44.03	176
6	ಕೆ. ಆರ್.ಪೇಟೆ	14.70	20	45.00	89	6.75	50	0.75	1	3.45	115	70.65	275
7	ನಾಗಮಂಗಲ	8.10	12	26.96	54	4.19	31	0.00	0	2.22	74	41.47	171
	ಒಟ್ಟು	101.40	143	300.94	593	46.58	345	3.00	4	24.48	816	476.40	1901



2018-19 ನೇ ಸಾಲಿನಲ್ಲಿ ಆರ್. ಕೆ. ಎ. ವೈ ಯೋಜನೆಯಡಿ ವಿಶೇಷ ಘಟಕ ಗರಿಜನ ಉಪ ಯೋಜನೆಯಡಿಯಲ್ಲಿ ಹೈನುಗಾರಿಕೆ ಘಟಕ ಸ್ಥಾಪನೆಗಾಗಿ ಜಿಲ್ಲೆಗೆ ನಿಗದಿಪಡಿಸಲಾದ ಗುರಿಯನ್ನು ತಾಲ್ಲೂಕುವಾರು ಪರಿಶಿಷ್ಟ ಜಾತಿ ಮತ್ತು ಪರಿಶಿಷ್ಟ ವರ್ಗದ ಜನ ಸಂಖ್ಯೆಯನುಸಾರ ಮರು ಹಂಚಿಕೆ ಮಾಡಲಾದ ವಿವರ.

ಲೆಕ್ಕ ಶೀರ್ಷಿಕೆ : 2401-00-800-1-57 ಉಪ ಶೀರ್ಷಿಕೆ : 422, 423

(ಆರ್ಥಿಕ ರೂ. ಲಕ್ಷಗಳಲ್ಲಿ)

ಕ್ರ. ಸಂ	ತಾಲ್ಲೂಕು	ವಿಶೇಷ ಘಟಕ ಯೋಜನೆ [422]			ಗರಿಜನ ಉಪಯೋಜನೆ [423]			ಒಟ್ಟು ಜಿಲ್ಲೆಗೆ ನಿಗದಿಯಾದ ಗುರಿ		ಪರಾ
		ಪರಿಶಿಷ್ಟ ಜಾತಿಯ ಜನ ಸಂಖ್ಯೆ	ಭೌತಿಕ ಗುರಿ	ಆರ್ಥಿಕ ಗುರಿ	ಪರಿಶಿಷ್ಟ ವರ್ಗದ ಜನ ಸಂಖ್ಯೆ	ಭೌತಿಕ ಗುರಿ	ಒಟ್ಟು ಆರ್ಥಿಕ	ಒಟ್ಟು ಜಿಲ್ಲೆಗೆ ನಿಗದಿಯಾದ ಗುರಿ	ಪರಾ	
1	ಮಂಡ್ಯ	57586	7	4.20	3385	1	0.60	8	4.80	
2	ಮದ್ದೂರು	41001	6	3.60	2137	0	0.00	6	3.60	
3	ಮಕವಳ್ಳಿ	59111	8	4.80	1543	0	0.00	8	4.80	
4	ಶ್ರೀರಂಗಪಟ್ಟಣ	26631	3	1.80	4341	1	0.60	4	2.40	
5	ಪಾಂಡವಪುರ	23241	3	1.80	2801	0	0.00	3	1.80	
6	ಕೆ. ಆರ್.ಪೇಟೆ	33726	4	2.40	6050	1	0.60	5	3.00	
7	ನಾಗಮಂಗಲ	23998	3	1.80	2145	0	0.00	3	1.80	
	ಒಟ್ಟು	265294	34	20.40	22402	3	1.80	37	22.20	

ಹೈನುಗಾರಿಕೆ ಘಟಕ

ಹೈನುಗಾರಿಕೆ ಘಟಕ: 2 ಮಿಶ್ರ ತಳ ಹಸು/ಎಮ್ಮೆ, ಘಟಕ ವೆಚ್ಚ: ರೂ 1,20,000/-

ಪರಿಶಿಷ್ಟ ಜಾತಿ/ಪಂಗಡದವರಿಗೆ 50% ರಷ್ಟು ಸಹಾಯ ಧನ ರೂ 60,000/-

2018-19 ನೇ ಸಾಲಿನಲ್ಲಿ ಮಹಿಳೆಯರಿಗಾಗಿ ಕಾರ್ಯಕ್ರಮ [ಅಮೃತ ಯೋಜನೆ] ಹೈನುಗಾರಿಕೆ ಘಟಕ, ಕರುಗಳ ಘಟಕ, ಕುರಿ ಮತ್ತು ಮೇಕೆ ಘಟಕಗಳ ಸಾಮಾನ್ಯ ವರ್ಗದ ಸಹಾಯಧನದಲ್ಲಿ ಅನುಷ್ಠಾನಗೊಳಿಸಲು ಜಿಲ್ಲೆಗೆ ನಿಗದಿಪಡಿಸಲಾದ ಗುರಿಯನ್ನು ತಾಲ್ಲೂಕುವಾರು ಮಹಿಳೆಯರ ಜನ ಸಂಖ್ಯೆಯನುಸಾರ ಮರು ಹಂಚಿಕೆ ಮಾಡಲಾದ ವಿವರ.

ಲೆಕ್ಕ ಶೀರ್ಷಿಕೆ : 2404-00-191-1-16 ಉಪ ಶೀರ್ಷಿಕೆ : 059 (ಆರ್ಥಿಕ ರೂ. ಲಕ್ಷಗಳಲ್ಲಿ)

ಕ್ರ. ಸಂ.	ತಾಲ್ಲೂಕು	ಮಹಿಳೆಯ ರ ಜನ ಸಂಖ್ಯೆ	ಹೈನುಗಾರಿಕೆ ಘಟಕ		ಕರುಗಳ ಘಟಕ		ಕುರಿ ಮತ್ತು ಮೇಕೆ ಘಟಕ		ಒಟ್ಟು ಗುರಿ	
			ಭೌತಿಕ	ಆರ್ಥಿಕ	ಭೌತಿಕ	ಆರ್ಥಿಕ	ಭೌತಿಕ	ಆರ್ಥಿಕ	ಭೌತಿಕ	ಆರ್ಥಿಕ
1	ಮಂಡ್ಯ	206546	6	1.80	14	1.89	18	1.80	38	5.49
2	ಮದ್ದೂರು	147553	5	1.50	10	1.35	13	1.30	28	4.15
3	ಮಳವಳ್ಳಿ	140567	4	1.20	9	1.22	12	1.20	25	3.62
4	ಶ್ರೀರಂಗಪಟ್ಟಣ	90251	3	0.90	6	0.81	8	0.80	17	2.51
5	ಪಾಂಡವಪುರ	91314	3	0.90	6	0.81	8	0.80	17	2.51
6	ಕೆ. ಆರ್. ಪೇಟೆ	130238	3	0.90	9	1.22	12	1.20	24	3.32
7	ನಾಗಮಂಗಲ	94215	3	0.90	6	0.81	8	0.80	17	2.51
	ಒಟ್ಟು	900684	27	8.10	60	8.10	79	7.90	166	24.10

ಹೈನುಗಾರಿಕೆ ಘಟಕ: 2 ಮಿಶ್ರ ತಳಿ ಹಸು/ಎಮ್ಮೆ, ಘಟಕ ವೆಚ್ಚ: ರೂ 1,20,000/-

ಹೈನುಗಾರಿಕೆ ಘಟಕ

ಸಾಮಾನ್ಯ ವರ್ಗದ 25% ರಷ್ಟು ಸಹಾಯ ಧನ ರೂ 30,000/-

ಫಲಾನುಭವಿ ವಂತಿಕೆ 75% ರಷ್ಟು ಸಹಾಯ ಧನ ರೂ 90,000/-

ದೇಸಿ ಗಂಡು/ಹೆಣ್ಣುಕರು, ಮಿಶ್ರತಳಿ ಹೋರಿಕರು ಸುಧಾರಿತ ಎಮ್ಮೆ ಹೆಣ್ಣುಕರು, ಘಟಕ ವೆಚ್ಚ: ರೂ 18,000/-

ಕರುಗಳ ಘಟಕ

ಸಾಮಾನ್ಯ ವರ್ಗದ 75% ರಷ್ಟು ಸಹಾಯ ಧನ ರೂ 13,500/-

ಫಲಾನುಭವಿ ವಂತಿಕೆ 25% ರಷ್ಟು ಸಹಾಯ ಧನ ರೂ 4,500/-

ಮೂರು ಕುರಿ ಅಥವಾ ಮೂರು ಮೇಕೆ, ಘಟಕ ವೆಚ್ಚ: ರೂ 15,000/-

ಮೂರು ಕುರಿ ಅಥವಾ ಮೇಕೆ ಘಟಕ

ಸಾಮಾನ್ಯ ವರ್ಗದ 67% ರಷ್ಟು ಸಹಾಯ ಧನ ರೂ 10,000/-

ಫಲಾನುಭವಿ ವಂತಿಕೆ 33% ರಷ್ಟು ಸಹಾಯ ಧನ ರೂ 5,000/-

2018-19 ನೇ ಸಾಲಿನಲ್ಲಿ ಮಹಿಳೆಯರಿಗಾಗಿ ಕಾರ್ಯಕ್ರಮ [ಅಮೃತ ಯೋಜನೆ] ವಿಶೇಷ ಘಟಕ ಗರಿಜನ ಉಪ ಯೋಜನೆಯಡಿಯಲ್ಲಿ ಕರುಗಳ ಘಟಕ, ಕುರಿ ಮತ್ತು ಮೇಕೆ ಘಟಕಗಳ ಅನುಷ್ಠಾನಗೊಳಿಸಲು ಬಿಲ್ಲಿಗೆ ನಿಗದಿಪಡಿಸಲಾದ ಗುರಿಯನ್ನು ತಾಲ್ಲೂಕುವಾರು ಪರಿಶಿಷ್ಟ ಜಾತಿ ಮತ್ತು ಪರಿಶಿಷ್ಟ ವರ್ಗದ ಜನ ಸಂಖ್ಯೆಯನುಸಾರ ಮರು ಹಂಚಿಕೆ ಮಾಡಲಾದ ವಿವರ.

ಇಲಾಖೆ : ಪಶುಪಾಲನಾ ಮತ್ತು ಪಶುವೈದ್ಯ ಸೇವಾ ಇಲಾಖೆ ಮಂಡ್ಯ 2404-00-191-1-16 SH- 422, 423 (ಆರ್ಥಿಕ ರೂ. ಲಕ್ಷಗಳಲ್ಲಿ)

ಕ್ರ. ಸಂ	ತಾಲ್ಲೂಕು	ಪರಿಶಿಷ್ಟ ಜಾತಿಯ ಜನ ಸಂಖ್ಯೆ	ವಿಶೇಷ ಘಟಕ ಯೋಜನೆ [422]						ಪರಿಶಿಷ್ಟ ವರ್ಗದ ಜನ ಸಂಖ್ಯೆ	ಗರಿಜನ ಉಪಯೋಜನೆ [423]					
			ಕರುಗಳ ಘಟಕ		ಕುರಿ/ಮೇಕೆ ಘಟಕ		ಒಟ್ಟು ಗುರಿ			ಕರುಗಳ ಘಟಕ		ಕುರಿ/ಮೇಕೆ ಘಟಕ		ಒಟ್ಟು ಗುರಿ	
			ಭೌತಿಕ	ಆರ್ಥಿಕ	ಭೌತಿಕ	ಆರ್ಥಿಕ	ಭೌತಿಕ	ಆರ್ಥಿಕ		ಭೌತಿಕ	ಆರ್ಥಿಕ	ಭೌತಿಕ	ಆರ್ಥಿಕ	ಭೌತಿಕ	ಆರ್ಥಿಕ
1	ಮಂಡ್ಯ	57586	8	1.080	6	0.720	14	1.800	3385	1	0.135	1	0.120	2	0.255
2	ಮದ್ದೂರು	41001	6	0.810	4	0.480	10	1.290	2137	0	0.000	0	0.000	0	0.000
3	ಮಳವಳ್ಳಿ	59111	8	1.080	6	0.720	14	1.800	1543	0	0.000	0	0.000	0	0.000
4	ಶ್ರೀರಂಗಪಟ್ಟಣ	26631	4	0.540	3	0.360	7	0.900	4341	1	0.135	1	0.120	2	0.255
5	ಪಾಂಡವಪುರ	23241	3	0.405	2	0.240	5	0.645	2801	1	0.135	1	0.120	2	0.255
6	ಕೆ. ಆರ್.ಪೇಟೆ	33726	5	0.675	4	0.480	9	1.155	6050	1	0.135	1	0.120	2	0.255
7	ನಾಗಮಂಗಲ	23998	3	0.405	3	0.360	6	0.765	2145	0	0.000	0	0.000	0	0.000
ಒಟ್ಟು		265294	37	4.995	28	3.360	65	8.355	22402	4	0.540	4	0.480	8	1.020

ದೇಸಿ ಗಂಡು/ಹೆಣ್ಣುಕರು, ಮಿಶ್ರತಳಿ ಹೋಲಿಕರು ಸುಧಾರಿತ ಎಮ್ಮೆ ಹೆಣ್ಣುಕರು, ಘಟಕ ವೆಚ್ಚ: ರೂ 18,000/-

ಕರುಗಳ ಘಟಕ ಪರಿಶಿಷ್ಟ ಜಾತಿ/ ಪಂಗಡದವರಿಗೆ 75% ರಷ್ಟು ಸಹಾಯ ಧನ ರೂ 13,500/-

ಫಲಾನುಭವಿ ವಂತಿಕೆ 25% ರಷ್ಟು ಸಹಾಯ ಧನ ರೂ 4,500/-

ಮೂರು ಕುರಿ ಅಥವಾ ಮೂರು ಮೇಕೆ, ಘಟಕ ವೆಚ್ಚ: ರೂ 15,000/-

ಮೂರು ಕುರಿ ಅಥವಾ ಮೇಕೆ ಘಟಕ ಪರಿಶಿಷ್ಟ ಜಾತಿ/ ಪಂಗಡದವರಿಗೆ 80% ರಷ್ಟು ಸಹಾಯ ಧನ ರೂ 12,000/-

ಫಲಾನುಭವಿ ವಂತಿಕೆ 20% ರಷ್ಟು ಸಹಾಯ ಧನ ರೂ 3,000/-

2018-19 ನೇ ಸಾಲಿನ ರಾಜ್ಯವಲಯ ವಿಶೇಷ ಘಟಕ ಗರಿಜನ ಉಪ ಯೋಜನೆಯಡಿಯಲ್ಲಿ ಹೈನುಗಾರಿಕೆ ಘಟಕ, ಕುರಿ ಮತ್ತು ಮೇಕೆ ಘಟಕ, ಹಂದಿ ಘಟಕಗಳ ಅನುಷ್ಠಾನಗೋಸಲು ಜಿಲ್ಲೆಗೆ ನಿಗದಿಪಡಿಸಲಾದ ಗುರಿಯನ್ನು ತಾಲ್ಲೂಕುವಾರು ಪರಿಶಿಷ್ಟ ಜಾತಿ ಮತ್ತು ಪರಿಶಿಷ್ಟ ವರ್ಗದ ಜನ ಸಂಖ್ಯೆಯನುಸಾರ ಮರು ಹಂಚಿಕೆ ಮಾಡಲಾದ ವಿವರ.

3 : ಪಶುಪಾಲನಾ ಮತ್ತು ಪಶುವೈದ್ಯ ಸೇವಾ ಇಲಾಖೆ ಮಂಡ್ಯ											2403-00-001-0-04 (ಆರ್ಥಿಕ ರೂ. ಲಕ್ಷಗಳಲ್ಲಿ)					
ತಾಲ್ಲೂಕು	ಪರಿಶಿಷ್ಟ ಜಾತಿಯ ಜನ ಸಂಖ್ಯೆ	ವಿಶೇಷ ಘಟಕ ಯೋಜನೆ-422.								ಪರಿಶಿಷ್ಟ ವರ್ಗದ ಜನ ಸಂಖ್ಯೆ	ಗರಿಜನ ಉಪಯೋಜನೆ-423					
		ಹೈನುಗಾರಿಕೆ		ಕುರಿ/ಮೇಕೆ ಘಟಕ		ಹಂದಿ ಘಟಕ		ಒಟ್ಟು ಗುರಿ			ಹೈನುಗಾರಿಕೆ		ಕುರಿ/ಮೇಕೆ ಘಟಕ		ಒಟ್ಟು ಗುರಿ	
		ಘಟಕ	ಆರ್ಥಿಕ	ಘಟಕ	ಆರ್ಥಿಕ	ಘಟಕ	ಆರ್ಥಿಕ	ಘಟಕ	ಆರ್ಥಿಕ		ಘಟಕ	ಆರ್ಥಿಕ	ಘಟಕ	ಆರ್ಥಿಕ	ಘಟಕ	ಆರ್ಥಿಕ
ಮಂಡ್ಯ	57586	2	1.80	3	1.80	1	0.75	6	4.35	3385	1	0.90	1	0.60	2	1.50
ಮದ್ದೂರು	41001	2	1.80	3	1.80	1	0.75	6	4.35	2137	1	0.90	1	0.60	2	1.50
ಮಳವಳ್ಳಿ	59111	2	1.80	3	1.80	1	0.75	6	4.35	1543	0	0.00	0	0.00	0	0.00
ಶ್ರೀರಂಗಪಟ್ಟಣ	26631	1	0.90	1	0.60	0	0.00	2	1.50	4341	1	0.90	1	0.60	2	1.50
ಪಾಂಡವನುರ	23241	1	0.90	1	0.60	0	0.00	2	1.50	2801	1	0.90	1	0.60	2	1.50
ಕೆ. ಆರ್.ನೇಟೆ	33726	2	1.80	2	1.20	1	0.75	5	3.75	6050	1	0.90	2	1.20	3	2.10
ನಾಗಮಂಗಲ	23998	1	0.90	1	0.60	0	0.00	2	1.50	2145	0	0.00	1	0.60	1	0.60
ಒಟ್ಟು	265294	11	9.90	14	8.40	4	3.00	29	21.30	22402	5	4.50	7	4.20	12	8.70

ಹೈನುಗಾರಿಕೆ ಘಟಕ: 2 ಮಿಶ್ರ ತಳ ಜನು/ಎಮ್ಮೆ, ಘಟಕ ವೆಚ್ಚ: ರೂ 1,20,000/-

ಹೈನುಗಾರಿಕೆ ಘಟಕ ಪರಿಶಿಷ್ಟ ಜಾತಿ / ಪಂಗಡದವರಿಗೆ 75% ರಷ್ಟು ಸಹಾಯ ಧನ ರೂ 90,000/-

ಫಲಾನುಭವಿ ವಂತಿಕೆ 25% ರಷ್ಟು ಸಹಾಯ ಧನ ರೂ 30,000/-

10+1 ಕುರಿ ಅಧನ ಮೇಕೆ, ಘಟಕ ವೆಚ್ಚ: ರೂ 67,440/-

ಅಧನಾ ಮೇಕೆ ಘಟಕ ಪರಿಶಿಷ್ಟ ಜಾತಿ / ಪಂಗಡದವರಿಗೆ 89% ರಷ್ಟು ಸಹಾಯ ಧನ ರೂ 60,000/-

ಫಲಾನುಭವಿ ವಂತಿಕೆ 11% ರಷ್ಟು ಸಹಾಯ ಧನ ರೂ 7,440/-

10 ಹೆಣ್ಣು ಅಧನ ಗಂಡು ಹಂದಿ ಮರಿಗಳ, ಘಟಕ ವೆಚ್ಚ: ರೂ 1,00,000/-

ಹಂದಿ ಘಟಕ ಪರಿಶಿಷ್ಟ ವರ್ಗದವರಿಗೆ 75% ರಷ್ಟು ಸಹಾಯ ಧನ ರೂ 75,000/-

ಫಲಾನುಭವಿ ವಂತಿಕೆ 25% ರಷ್ಟು ಸಹಾಯ ಧನ ರೂ 25,000/-

2018-19 ನೇ ಸಾಲಿನ ಹಾಲು ಉತ್ಪಾದಕರಿಗೆ ಉತ್ತೇಜನ ಕಾರ್ಯಕ್ರಮಗಳ ಉಳಿಕೆಯಾದ ಅನುದಾನದಲ್ಲಿ ವಿಶೇಷ ಘಟಕ ಮತ್ತು ಗಿರಿಜನ ಉಪ ಯೋಜನೆಯಡಿ ಹೈನುಗಾರಿಕೆ ಘಟಕ, ಕರು ಘಟಕ, ಕುರಿ ಮತ್ತು ಮೇಕೆ ಘಟಕಗಳ ಅನುಷ್ಠಾನಗೊಳಿಸಲು ಬೆಲೆಗೆ ನಿಗದಿಪಡಿಸಲಾದ ಗುರಿಯನ್ನು ತಾಲ್ಲೂಕುವಾರು ಪರಿಶಿಷ್ಟ ಜಾತಿ ಮತ್ತು ಪರಿಶಿಷ್ಟ ವರ್ಗದ ಜನ ಸಂಖ್ಯೆಯನುಸಾರ ಮರು ಹಂಚಿಕೆ ಮಾಡಲಾದ ವಿವರ.

ಇಲಾಖೆ : ಪಶುಪಾಲನಾ ಮತ್ತು ಪಶುವೈದ್ಯ ಸೇವಾ ಇಲಾಖೆ ಮಂಡ್ಯ.			2404-00-191-1-17 (ಆರ್ಥಿಕ ರೂ. ಲಕ್ಷಗಳಲ್ಲಿ)							
ಕ್ರ. ಸಂ.	ತಾಲ್ಲೂಕು	ಪ.ಜಾ ಜನ ಸಂಖ್ಯೆ	ವಿಶೇಷ ಘಟಕ ಯೋಜನೆ [422]							
			ಹೈನುಗಾರಿಕೆ		ಕರುಗಳ ಘಟಕ		ಕುರಿ/ಮೇಕೆ ಘಟಕ		ಒಟ್ಟು ಗುರಿ	
			ಭೌತಿಕ	ಆರ್ಥಿಕ	ಭೌತಿಕ	ಆರ್ಥಿಕ	ಭೌತಿಕ	ಆರ್ಥಿಕ	ಭೌತಿಕ	ಆರ್ಥಿಕ
1	ಮಂಡ್ಯ	57586	13	11.70	48	6.480	88	52.80	149	70.98
2	ಮದ್ದೂರು	41001	9	8.10	34	4.590	62	37.20	105	49.89
3	ಮಳವಳ್ಳಿ	59111	13	11.70	48	6.480	90	54.00	151	72.18
4	ಶ್ರೀರಂಗಪ್ಪುಣ	26631	6	5.40	22	2.970	40	24.00	68	32.37
5	ಪಾಂಡವಪುರ	23241	5	4.50	19	2.565	35	21.00	59	28.07
6	ಕೆ. ಆರ್.ಪೇಟೆ	33726	8	7.20	28	3.780	52	31.20	88	42.18
7	ನಾಗಮಂಗಲ	23998	5	4.50	20	2.700	36	21.60	61	28.80
ಒಟ್ಟು		265294	59	53.10	219	29.565	403	241.80	681	324.47

ಕ್ರ. ಸಂ.	ತಾಲ್ಲೂಕು	ಪರಿಶಿಷ್ಟ ವರ್ಗದ ಜನ ಸಂಖ್ಯೆ	ಗಿರಿಜನ ಉಪಯೋಜನೆ [423]							
			ಹೈನುಗಾರಿಕೆ		ಕರುಗಳ ಘಟಕ		ಕುರಿ/ಮೇಕೆ ಘಟಕ		ಒಟ್ಟು ಗುರಿ	
			ಭೌತಿಕ	ಆರ್ಥಿಕ	ಭೌತಿಕ	ಆರ್ಥಿಕ	ಭೌತಿಕ	ಆರ್ಥಿಕ	ಭೌತಿಕ	ಆರ್ಥಿಕ
1	ಮಂಡ್ಯ	3385	1	0.90	4	0.540	9	5.40	14	6.840
2	ಮದ್ದೂರು	2137	0	0.00	2	0.270	6	3.60	8	3.870
3	ಮಳವಳ್ಳಿ	1543	0	0.00	2	0.270	4	2.40	6	2.670
4	ಶ್ರೀರಂಗಪ್ಪುಣ	4341	1	0.90	5	0.675	11	6.60	17	8.175
5	ಪಾಂಡವಪುರ	2801	1	0.90	3	0.405	7	4.20	11	5.505
6	ಕೆ. ಆರ್.ಪೇಟೆ	6050	1	0.90	7	0.945	16	9.60	24	11.445
7	ನಾಗಮಂಗಲ	2145	0	0.00	2	0.270	5	3.00	7	3.270
ಒಟ್ಟು		22402	4	3.60	25	3.375	58	34.80	87	41.775

ಹೈನುಗಾರಿಕೆ ಘಟಕ

ಕರುಗಳ ಘಟಕ

ಕುರಿ ಅಥವಾ ಮೇಕೆ ಘಟಕ

ಹೈನುಗಾರಿಕೆ ಘಟಕ: 2 ಮಿಶ್ರ ತಳಿ ಹಸು/ಎಮ್ಮೆ, ಘಟಕ ವೆಚ್ಚ: ರೂ 1,20,000/-  
 ಪರಿಶಿಷ್ಟ ಜಾತಿ / ಪಂಗಡದವರಿಗೆ 75% ರಷ್ಟು ಸಹಾಯ ಧನ ರೂ 90,000/-  
 ಫಲಾನುಭವಿ ವಂತಿಕೆ 25% ರಷ್ಟು ಸಹಾಯ ಧನ ರೂ 30,000/-  
 ದೇಸಿ ಗಂಡು/ಹೆಣ್ಣುಕರು, ಮಿಶ್ರತಳಿ ಹೋರಿಕರು ಸುಧಾರಿತ ಎಮ್ಮೆ ಹೆಣ್ಣುಕರು, ಘಟಕ ವೆಚ್ಚ: ರೂ  
 ಪರಿಶಿಷ್ಟ ಜಾತಿ/ ಪಂಗಡದವರಿಗೆ 75% ರಷ್ಟು ಸಹಾಯ ಧನ ರೂ 13,500/-  
 ಫಲಾನುಭವಿ ವಂತಿಕೆ 25% ರಷ್ಟು ಸಹಾಯ ಧನ ರೂ 4,500/-  
 10+1 ಕುರಿ ಅಥವಾ ಮೇಕೆ, ಘಟಕ ವೆಚ್ಚ: ರೂ 67,440/-  
 ಪರಿಶಿಷ್ಟ ಜಾತಿ / ಪಂಗಡದವರಿಗೆ 89% ರಷ್ಟು ಸಹಾಯ ಧನ ರೂ 60,000/-  
 ಫಲಾನುಭವಿ ವಂತಿಕೆ 11% ರಷ್ಟು ಸಹಾಯ ಧನ ರೂ 7,440/-

2018-19 ನೇ ಸಾಲಿನ ಹಾಲು ಉತ್ಪಾದಕರಿಗೆ ಉತ್ತೇಜನ ಕಾರ್ಯಕ್ರಮಗಳ ಉಳಿಕೆಯಾದ ಅನುದಾನದಲ್ಲಿ ವಿಶೇಷ ಘಟಕ ಮತ್ತು ಗಿರಿಜನ ಉಪ ಯೋಜನೆಯ ರಾಷ್ಟ್ರೀಯ ಜಾನುವಾರು ಮಿಷನ್ ಯೋಜನೆಯಡಿ ಜಾನುವಾರು ವಿಮಾ ಯೋಜನೆ ಅನುಷ್ಠಾನಗೊಳಿಸಲು ಜಿಲ್ಲೆಗೆ ನಿಗದಿಪಡಿಸಲಾದ ಗುರಿಯನ್ನು ತಾಲ್ಲೂಕುವಾರು ಪರಿಶಿಷ್ಟ ಜಾತಿ ಮತ್ತು ಪರಿಶಿಷ್ಟ ವರ್ಗದ ಜನ ಸಂಖ್ಯೆಯನುಸಾರ ಮರು ಹಂಚಿಕೆ ಮಾಡಲಾದ ವಿವರ.

ಇಲಾಖೆ : ಪಶುಪಾಲನಾ ಮತ್ತು ಪಶುವೈದ್ಯ ಸೇವಾ ಇಲಾಖೆ ಮಂಡ್ಯ			2404-00-191-1-17 (ಆರ್ಥಿಕ ರೂ. ಲಕ್ಷಗಳಲ್ಲಿ)						
ಕ್ರ. ಸಂ.	ತಾಲ್ಲೂಕು	ಪರಿಶಿಷ್ಟ ಜಾತಿಯ ಜನ ಸಂಖ್ಯೆ	ಜಾನುವಾರು ವಿಮಾ ಯೋಜನೆ						
			ವಿಶೇಷ ಘಟಕ ಯೋಜನೆ (422)		ಪರಿಶಿಷ್ಟ ವರ್ಗದ ಜನ ಸಂಖ್ಯೆ	ಗಿರಿಜನ ಉಪಯೋಜನೆ (423)		ಒಟ್ಟು ಗುರಿ	
			ಭೌತಿಕ	ಆರ್ಥಿಕ		ಭೌತಿಕ	ಆರ್ಥಿಕ	ಭೌತಿಕ	ಆರ್ಥಿಕ
1	ಮಂಡ್ಯ	57586	160	4.80	3385	11	0.33	171	5.13
2	ಮದ್ದೂರು	41001	115	3.45	2137	7	0.21	122	3.66
3	ಮಳವಳ್ಳಿ	59111	165	4.95	1543	5	0.15	170	5.10
4	ಶ್ರೀರಂಗಪಟ್ಟಣ	26631	74	2.22	4341	15	0.45	89	2.67
5	ಪಾಂಡವಪುರ	23241	65	1.95	2801	10	0.30	75	2.25
6	ಕೆ. ಆರ್.ಪೇಟೆ	33726	94	2.82	6050	21	0.63	115	3.45
7	ನಾಗಮಂಗಲ	23998	67	2.01	2145	7	0.21	74	2.22
	ಒಟ್ಟು	265294	740	22.20	22402	76	2.28	816	24.48

2018-19 ನೇ ಸಾಲಿನ ಹಾಲು ಉತ್ಪಾದಕರಿಗೆ ಉತ್ತೇಜನ ಕಾರ್ಯಕ್ರಮಗಳ ಉಳಿಕೆಯಾದ ಅನುದಾನದಲ್ಲಿ ವಿಶೇಷ ಘಟಕ ಮತ್ತು ಗರಿಜನ ಉಪ ಯೋಜನೆಯಡಿ 500 ಮಾಂಸದ ಕೋಳಿ ಘಟಕ ಸ್ಥಾಪನೆಗಾಗಿ ಜಿಲ್ಲೆಗೆ ನಿಗದಿಪಡಿಸಲಾದ ಗುರಿಯನ್ನು ತಾಲ್ಲೂಕುವಾರು ಪರಿಶಿಷ್ಟ ಜಾತಿ ಮತ್ತು ಪರಿಶಿಷ್ಟ ವರ್ಗದ ಜನ ಸಂಖ್ಯೆಯನುಸಾರ ಮರು ಹಂಚಿಕೆ ಮಾಡಲಾದ ವಿವರ.

ಇಲಾಖೆ : ಪಶುಪಾಲನಾ ಮತ್ತು ಪಶುವೈದ್ಯ ಸೇವಾ ಇಲಾಖೆ ಮಂಡ್ಯ			2404-00-191-1-17 (ಆರ್ಥಿಕ ರೂ. ಲಕ್ಷಗಳಲ್ಲಿ)						
ಕ್ರ. ಸಂ	ತಾಲ್ಲೂಕು	ಪರಿಶಿಷ್ಟ ಜಾತಿಯ ಜನ ಸಂಖ್ಯೆ	ಜಾನುವಾರು ವಿಮಾ ಯೋಜನೆ						
			ವಿಶೇಷ ಘಟಕ ಯೋಜನೆ (422)		ಪರಿಶಿಷ್ಟ ವರ್ಗದ ಜನ ಸಂಖ್ಯೆ	ಗರಿಜನ ಉಪಯೋಜನೆ (423)		ಒಟ್ಟು ಗುರಿ	
			ಭೌತಿಕ	ಆರ್ಥಿಕ		ಭೌತಿಕ	ಆರ್ಥಿಕ	ಭೌತಿಕ	ಆರ್ಥಿಕ
1	ಮಂಡ್ಯ	57586	2	2.40	3385	1	1.20	3	3.60
2	ಮದ್ದೂರು	41001	1	1.20	2137	0	0.00	1	1.20
3	ಮಳವಳ್ಳಿ	59111	2	2.40	1543	0	0.00	2	2.40
4	ಶ್ರೀರಂಗಪಟ್ಟಣ	26631	1	1.20	4341	1	1.20	2	2.40
5	ಪಾಂಡವಪುರ	23241	0	0.00	2801	1	1.20	1	1.20
6	ಕೆ. ಆರ್.ಪೇಟೆ	33726	1	1.20	6050	1	1.20	2	2.40
7	ನಾಗಮಂಗಲ	23998	0	0.00	2145	0	0.00	0	0.00
ಒಟ್ಟು		265294	7	8.40	22402	4	4.80	11	13.20

ಕೋಳಿ ಘಟಕ: 500 ಮಾಂಸದ ಘಟಕ ವೆಚ್ಚ: ರೂ 1,60,000/-

500 ಮಾಂಸದ ಕೋಳಿ ಘಟಕ ಪರಿಶಿಷ್ಟ ಜಾತಿ / ಪಂಗಡದವರಿಗೆ 75% ರಷ್ಟು ಸಹಾಯ ಧನ ರೂ 1,20,000/-  
ಫಲಾನುಭವಿ ವಂತಿಕೆ 25% ರಷ್ಟು ಸಹಾಯ ಧನ ರೂ 40,000/-

2018-19ನೇ ಸಾಲಿನ ಪಶುಭಾಗ್ಯ ಯೋಜನೆಯಡಿ ವಿವಿಧ ಘಟಕಗಳ ಅನುಷ್ಠಾನಕ್ಕಾಗಿ ಘಟಕಗಳ ವೆಚ್ಚ ಸಹಾಯಧನ ಹಾಗೂ ಫಲಾನುಭವಿಗಳ ವಂತಿಕೆ ವಿವರ

1	ಹೈನುಗಾರಿಕೆ ಘಟಕ	ಹೈನುಗಾರಿಕೆ ಘಟಕ: 2 ಮಿತ್ರ ತಳ ಹಸು/ಎಮ್ಮೆ ಘಟಕ ವೆಚ್ಚ: ರೂ 1,20,000/-
		ಪರಿಶಿಷ್ಟ ಜಾತಿ/ಪಂಗಡದವರಿಗೆ 50% ರಷ್ಟು ಸಹಾಯ ಧನ ರೂ 60,000/-
		ಇತರರಿಗೆ 25%ರಷ್ಟು ಸಹಾಯ ಧನ ರೂ 30,000/-
2	ಕುರಿ & ಮೇಕೆ ಘಟಕ	ಕುರಿ / ಮೇಕೆ ಸಾಕಾಣಿಕೆ ಘಟಕ: (10+1) ಘಟಕದ ವೆಚ್ಚ ರೂ. 67440/-
		ಸಹಾಯ ಧನವು ಇತರರಿಗೆ ಶೇ 25 % ರಂತೆ ರೂ. 16860/-
		ಪರಿಶಿಷ್ಟ ಜಾತಿ / ಪರಿಶಿಷ್ಟ ಪಂಗಡದವರಿಗೆ ಶೇ 85% ರಂತೆ ರೂ. 60000/-
3	ಕರುಗಳ ಘಟಕ	ಕರುಗಳ ಸಾಕಾಣಿಕಾ ಘಟಕ: 3-6 ತಿಂಗಳ ಒಂದು ಕರು ಘಟಕದ ವೆಚ್ಚ ರೂ. 18,000/-
		ಸಾಮಾನ್ಯ/ಪರಿಶಿಷ್ಟ ಜಾತಿ/ಪರಿಶಿಷ್ಟ ಪಂಗಡದವರಿಗೆ ಶೇ 50% ರಂತೆ ರೂ. 13,500/-
4	ಹಂದಿ ಘಟಕ	ಹಂದಿ ಸಾಕಾಣಿಕೆ ಘಟಕ: (10) ಘಟಕದ ವೆಚ್ಚ ರೂ.94000/-
		ಸಹಾಯ ಧನವು ಇತರರಿಗೆ ಶೇ 25 % ರಂತೆ ಸಹಾಯಧನ ರೂ. 23500/-
		ಪರಿಶಿಷ್ಟ ಜಾತಿ / ಪರಿಶಿಷ್ಟ ಪಂಗಡದವರಿಗೆ ಶೇ 50% ರಂತೆ ಸಹಾಯಧನ ರೂ. 47000/-
5	ಕೋಳಿ ಘಟಕ	ಕೋಳಿ ಘಟಕ: ಸಾಕಾಣಿಕೆಗಾಗಿ ಘಟಕ ವೆಚ್ಚ : ರೂ 1,20,000/-
		ಪರಿಶಿಷ್ಟ ಜಾತಿ/ಪಂಗಡದವರಿಗೆ 50% ರಷ್ಟು ಸಹಾಯ ಧನ ರೂ 60,000/-
		ಇತರರಿಗೆ 25% ರಷ್ಟು ಸಹಾಯ ಧನ ರೂ 30,000/-



ಅನುಬಂಧ-3

2018-19 ನೇ ಸಾಲಿನಲ್ಲಿ ಜಿಲ್ಲಾ ಪಂಚಾಯತ್ ಕಾರ್ಯಕ್ರಮಗಳ ಕ್ರಿಯಾ ಯೋಜನೆ

ಅನುಬಂಧ-ಇ ಕ್ರಿಯಾಯೋಜನೆ (ಕಾಮಗಾರಿಗಳು)

ಇಲಾಖೆ: ಪಶುಪಾಲನಾ ಇಲಾಖೆ, ಮಂಡ್ಯ

ಜನವರಿ-2019 ಅಂತ್ಯಕ್ಕೆ (ರೂ.ಲಕ್ಷಗಳಲ್ಲಿ)

ಕ್ರ. ಸಂ.	ಕಾಮಗಾರಿಯ ಕೈಗೊಂಡ ಸಂಸ್ಥೆಯ ಹೆಸರು	ತಾಲ್ಲೂಕು	ಅಂದಾಜು ಮೊತ್ತ	ಕಾಮಗಾರಿಯ ವಿವರ
1	ಪಶು ಆಸ್ಪತ್ರೆ ಕದಬಳ್ಳಿ	ನಾಗಮಂಗಲ	1.50	ಕಾಂಪೌಂಡ್ ನಿರ್ಮಾಣ ಕಾಮಗಾರಿ
2	ಪಶು ಚಿಕಿತ್ಸಾಲಯ ದೀಮನಹಳ್ಳಿ	ನಾಗಮಂಗಲ	1.50	ಶೌಚಾಲಯ ದುರಸ್ತಿ/ಕಾಂಪೌಂಡ್ ನಿರ್ಮಾಣ
3	ಪಶು ಚಿಕಿತ್ಸಾಲಯ ಟಿ. ಚನ್ನಾಪುರ	ನಾಗಮಂಗಲ	1.00	ಕಟ್ಟಡ ದುರಸ್ತಿ ಕಾಮಗಾರಿ
4	ಪ್ರಾಥಮಿಕ ಪಶುಚಿಕಿತ್ಸಾ ಕೇಂದ್ರ ಕಾಂತಾಪುರ	ನಾಗಮಂಗಲ	1.00	ಕಟ್ಟಡ ದುರಸ್ತಿ ಕಾಮಗಾರಿ
5	ಪಶು ಚಿಕಿತ್ಸಾಲಯ ಕೆಲಗೆರೆ	ನಾಗಮಂಗಲ	2.00	ಕಾಂಪೌಂಡ್ ನಿರ್ಮಾಣ ಕಾಮಗಾರಿ
6	ಪ್ರಾಥಮಿಕ ಪಶುಚಿಕಿತ್ಸಾ ಕೇಂದ್ರ ಕಾರಸವಾಡಿ	ಮಂಡ್ಯ	1.50	ಕಟ್ಟಡ ದುರಸ್ತಿ ಕಾಮಗಾರಿ
7	ಪ್ರಾಥಮಿಕ ಪಶುಚಿಕಿತ್ಸಾ ಕೇಂದ್ರ ಶ್ರೀನಿವಾಸಪುರ	ಮಂಡ್ಯ	1.50	ಟ್ರೇವಿಸ್ ಶೆಡ್/ ದುರಸ್ತಿ ಕಾಮಗಾರಿ
8	ಪಶು ಚಿಕಿತ್ಸಾಲಯ ಮಾರಗೌಡನಹಳ್ಳಿ	ಮಂಡ್ಯ	2.00	ಕಾಂಪೌಂಡ್ ನಿರ್ಮಾಣ
9	ಪ್ರಾಥಮಿಕ ಪಶುಚಿಕಿತ್ಸಾ ಕೇಂದ್ರ ಬೂತನಹೊಸೂರು	ಮಂಡ್ಯ	1.50	ಟ್ರೇವಿಸ್ ಶೆಡ್/ಕಾಂಪೌಂಡ್/ ದುರಸ್ತಿ ಕಾಮಗಾರಿ
10	ಪ್ರಾಥಮಿಕ ಪಶುಚಿಕಿತ್ಸಾ ಕೇಂದ್ರ ಜಿ. ಮಲ್ಲಿಗೆರೆ	ಮಂಡ್ಯ	1.50	ಟ್ರೇವಿಸ್ ಶೆಡ್/ಕಾಂಪೌಂಡ್/ ದುರಸ್ತಿ ಕಾಮಗಾರಿ
11	ಪಶು ಚಿಕಿತ್ಸಾಲಯ ಮಂಗಲ	ಮಂಡ್ಯ	2.00	ಕಟ್ಟಡ ದುರಸ್ತಿ ಕಾಮಗಾರಿ
12	ಪ್ರಾಥಮಿಕ ಪಶುಚಿಕಿತ್ಸಾ ಕೇಂದ್ರ ಶಿವಪುರ	ಮಂಡ್ಯ	1.50	ಕಟ್ಟಡ ದುರಸ್ತಿ ಕಾಮಗಾರಿ
13	ಪಶು ಆಸ್ಪತ್ರೆ ಕೆರೆಗೋಡು	ಮಂಡ್ಯ	1.50	ಕಟ್ಟಡ ದುರಸ್ತಿ ಕಾಮಗಾರಿ
14	ಪಶು ಆಸ್ಪತ್ರೆ ಮದ್ದೂರು	ಮದ್ದೂರು	2.00	ಸುಣ್ಣ ಬಣ್ಣ / ಕಟ್ಟಡ ದುರಸ್ತಿ ಕಾಮಗಾರಿ
15	ಪಶು ಚಿಕಿತ್ಸಾಲಯ ಯರಗನಹಳ್ಳಿ	ಮದ್ದೂರು	1.50	ಕಾಂಪೌಂಡ್ / ಗೇಟ್ ನಿರ್ಮಾಣ
16	ಪಶು ಚಿಕಿತ್ಸಾಲಯ ದೊಡ್ಡರಸಿನಕೆರೆ	ಮದ್ದೂರು	1.50	ಕಾಂಪೌಂಡ್ / ಗೇಟ್ ನಿರ್ಮಾಣ
17	ಪಶು ಚಿಕಿತ್ಸಾಲಯ ಕೆ.ಹೊನ್ನಲಗೆರೆ	ಮದ್ದೂರು	1.50	ಕಟ್ಟಡ ದುರಸ್ತಿ ಕಾಮಗಾರಿ
18	ಪಶು ಚಿಕಿತ್ಸಾಲಯ ಕೋಣಸಾಲೆ	ಮದ್ದೂರು	1.50	ಕಾಂಪೌಂಡ್ / ಗೇಟ್ ನಿರ್ಮಾಣ
19	ಪ್ರಾಥಮಿಕ ಪಶು ಚಿಕಿತ್ಸಾ ಕೇಂದ್ರ ಬೊಪ್ಪಸಮುದ್ರ	ಮದ್ದೂರು	1.75	ಕಾಂಪೌಂಡ್ / ಗೇಟ್ ನಿರ್ಮಾಣ
20	ಪಶು ಚಿಕಿತ್ಸಾಲಯ ಪೂರಿಗಾಲಿ	ಮಳವಳ್ಳಿ	1.75	ಕಾಂಪೌಂಡ್ / ಗೇಟ್ ನಿರ್ಮಾಣ
21	ಪ್ರಾಥಮಿಕ ಪಶುಚಿಕಿತ್ಸಾ ಕೇಂದ್ರ ಚಿಕ್ಕಮುಲಗೂಡು	ಮಳವಳ್ಳಿ	1.75	ಟ್ರೇವಿಸ್ ಶೆಡ್/ಕಾಂಪೌಂಡ್ ನಿರ್ಮಾಣ
22	ಪಶು ಆಸ್ಪತ್ರೆ ನಲ್ಲಿಗೆರೆ	ಮಳವಳ್ಳಿ	1.75	ಸುಣ್ಣ ಬಣ್ಣ/ಕಟ್ಟಡ ದುರಸ್ತಿ
23	ಪಶು ಚಿಕಿತ್ಸಾಲಯ ಹಾಡ್ಡಿ ಸರ್ಕಲ್	ಮಳವಳ್ಳಿ	2.00	ಕಟ್ಟಡ ದುರಸ್ತಿ
24	ಪಶು ಚಿಕಿತ್ಸಾಲಯ ಬಂಡೂರು	ಮಳವಳ್ಳಿ	1.50	ಕಟ್ಟಡ ದುರಸ್ತಿ
25	ಪ್ರಾಥಮಿಕ ಪಶುಚಿಕಿತ್ಸಾ ಕೇಂದ್ರ ಸಾಗ್ಗ	ಮಳವಳ್ಳಿ	1.50	ಸುಣ್ಣ ಬಣ್ಣ/ಕಟ್ಟಡ ದುರಸ್ತಿ
26	ಪಶು ಚಿಕಿತ್ಸಾಲಯ ನೆಟ್ಟಲ್	ಮಳವಳ್ಳಿ	1.50	ಕಟ್ಟಡ ದುರಸ್ತಿ ಕಾಮಗಾರಿ
27	ಪಶು ಚಿಕಿತ್ಸಾಲಯ ಟಿ. ಎಂ. ಹೊಸೂರು	ಶ್ರೀರಂಗಪಟ್ಟಣ	1.50	ಸುಣ್ಣ ಬಣ್ಣ/ಪ್ಲೋರಿಂಗ್/ಕಟ್ಟಡ ದುರಸ್ತಿ
28	ಪಶು ಚಿಕಿತ್ಸಾಲಯ ಪಾಲಹಳ್ಳಿ	ಶ್ರೀರಂಗಪಟ್ಟಣ	1.00	ಕಟ್ಟಡ ದುರಸ್ತಿ
29	ಪಶು ಚಿಕಿತ್ಸಾಲಯ ನಗುವನಹಳ್ಳಿ	ಶ್ರೀರಂಗಪಟ್ಟಣ	1.50	ಸುಣ್ಣ ಬಣ್ಣ/ಪ್ಲೋರಿಂಗ್ ದುರಸ್ತಿ
30	ಪಶು ಚಿಕಿತ್ಸಾಲಯ ಕೆ.ಆರ್.ಸಾಗರ	ಶ್ರೀರಂಗಪಟ್ಟಣ	1.00	ಕಾಂಪೌಂಡ್ / ಗೇಟ್ ನಿರ್ಮಾಣ
31	ಪಶು ಆಸ್ಪತ್ರೆ ಅರಕೆರೆ	ಶ್ರೀರಂಗಪಟ್ಟಣ	1.50	ಕಟ್ಟಡ ದುರಸ್ತಿ ಕಾಮಗಾರಿ

12	ಪಶು ಆಸ್ಪತ್ರೆ ಚಿವಕುರುಳಿ	ಪಾಂಡವಪುರ	1.50	ಕಟ್ಟಡ ದುರಸ್ತಿ ಕಾಮಗಾರಿ
13	ಪಶು ಚಿಕಿತ್ಸಾಲಯ ಸುಂಕಾತೋಣ್ಣೂರು	ಪಾಂಡವಪುರ	1.50	ಕಾಂಪೌಂಡ್ / ಗೇಟ್ ನಿರ್ಮಾಣ
14	ಪಶು ಚಿಕಿತ್ಸಾಲಯ ಲಕ್ಷ್ಮಿಸಾಗರ	ಪಾಂಡವಪುರ	2.00	ಕಾಂಪೌಂಡ್ / ಗೇಟ್ ನಿರ್ಮಾಣ
15	ಪ್ರಾಥಮಿಕ ಪಶುಚಿಕಿತ್ಸಾ ಕೇಂದ್ರ ಚಿಕ್ಕಬ್ಬಾಡರಹಳ್ಳಿ	ಪಾಂಡವಪುರ	2.00	ಕಟ್ಟಡ ದುರಸ್ತಿ ಕಾಮಗಾರಿ
16	ಪಶು ಚಿಕಿತ್ಸಾಲಯ ಹರಿಯಾಲದಮ್ಮನ ಗುಡಿ	ಕೆ.ಆರ್.ಪೇಟೆ	1.50	ವೈರಿಂಗ್/ಕಿಟಕಿ ಬದಲಾವಣೆ/ಕಟ್ಟಡ ದುರಸ್ತಿ
17	ಪ್ರಾಥಮಿಕ ಪಶುಚಿಕಿತ್ಸಾ ಕೇಂದ್ರ ಗಂಜಿಗರೆ	ಕೆ.ಆರ್.ಪೇಟೆ	1.50	ವೈರಿಂಗ್/ಕಿಟಕಿ ಬದಲಾವಣೆ/ಕಟ್ಟಡ ದುರಸ್ತಿ
18	ಪಶು ಚಿಕಿತ್ಸಾಲಯ ಸೋಮನಹಳ್ಳಿ	ಕೆ.ಆರ್.ಪೇಟೆ	1.50	ವೈರಿಂಗ್/ಕಿಟಕಿ ಬದಲಾವಣೆ/ಕಟ್ಟಡ ದುರಸ್ತಿ
19	ಪಶು ಚಿಕಿತ್ಸಾಲಯ ತಂಡಕೆರೆ	ಕೆ.ಆರ್.ಪೇಟೆ	2.00	ಕಟ್ಟಡ ದುರಸ್ತಿ
20	ಪಶು ಆಸ್ಪತ್ರೆ ಕಿಕ್ಕೇರಿ	ಕೆ.ಆರ್.ಪೇಟೆ	2.00	ಕಟ್ಟಡ ದುರಸ್ತಿ
21	ಪಶು ಆಸ್ಪತ್ರೆ ಶೀಳನೇರೆ	ಕೆ.ಆರ್.ಪೇಟೆ	1.50	ವೈರಿಂಗ್ / ಕಟ್ಟಡ ದುರಸ್ತಿ
ಜಿಲ್ಲೆಯ ಒಟ್ಟು ಮೊತ್ತ			65.00	

**ಆರ್.ಐ.ಡಿ.ಎಫ್ ಯೋಜನೆಯಡಿ 2018-19ನೇ ಸಾಲಿಗೆ ಮಂಜೂರಾದ ಕಾಮಗಾರಿಗಳ ವಿವರ**

ಕ್ರ. ಸಂ.	ಕಾಮಗಾರಿಯ ಕೈಗೊಂಡ ಸಂಸ್ಥೆಯ ಹೆಸರು	ತಾಲ್ಲೂಕು	ಅಂದಾಜು ಮೊತ್ತ (ರೂ. ಲಕ್ಷಗಳಲ್ಲಿ)	ಕಾಮಗಾರಿಯ ವಿವರ
1.	ಪಶುಚಿಕಿತ್ಸಾಲಯ, ಗುರುದೇವರಹಳ್ಳಿ	ಮದ್ದೂರು	35.00	ಹೊಸ ಕಟ್ಟಡ
2.	ಪಶುಚಿಕಿತ್ಸಾಲಯ, ಭಾರತೀನಗರ	ಮದ್ದೂರು	35.00	ಹೊಸ ಕಟ್ಟಡ
3.	ಪಶುಚಿಕಿತ್ಸಾಲಯ, ಸಾತೇನಹಳ್ಳಿ	ನಾಗಮಂಗಲ	35.00	ಹೊಸ ಕಟ್ಟಡ
4.	ಪಶುಚಿಕಿತ್ಸಾಲಯ, ಕೊತ್ತತ್ತಿ	ಮಂಡ್ಯ	35.00	ಹೊಸ ಕಟ್ಟಡ
5.	ಪಶುಚಿಕಿತ್ಸಾಲಯ, ವಡ್ಡರಹಳ್ಳಿ	ಮಳವಳ್ಳಿ	35.00	ಹೊಸ ಕಟ್ಟಡ
6.	ಪಶುಚಿಕಿತ್ಸಾಲಯ, ಮಾರಣ್ಣಡನಹಳ್ಳಿ	ಮಳವಳ್ಳಿ	35.00	ಹೊಸ ಕಟ್ಟಡ
7.	ಪಶುಚಿಕಿತ್ಸಾಲಯ, ಗೊರವಾಲೆ	ಮಂಡ್ಯ	35.00	ಹೊಸ ಕಟ್ಟಡ
8.	ಪಶುಚಿಕಿತ್ಸಾಲಯ, ಬಿಂಡಿಗೇನಹಳ್ಳಿ	ನಾಗಮಂಗಲ	35.00	ಹೊಸ ಕಟ್ಟಡ
9.	ಪಶುಚಿಕಿತ್ಸಾಲಯ, ಹರದನಹಳ್ಳಿ	ನಾಗಮಂಗಲ	35.00	ಹೊಸ ಕಟ್ಟಡ
ಜಿಲ್ಲೆಯ ಒಟ್ಟು ಮೊತ್ತ			315.00	