ಕರ್ನಾಟಕ ವಿಧಾನ ಸಭೆ, ಸಂಶೋಧನಾ ಹಾಗೂ ಉಲ್ಲೇಖನಾ ಶಾಖೆ
KARNATAKA LEGISLATIVE ASSEMBLY RESEARCH AND REFERENCE BRANCH

ಪತ್ರಿಕಾ ತುಣುಕುಗಳು
PAPER CLIPPINGS

ಇಲಾಖೆ / ವಿಷಯ: DEPARTMENT / SUBJECT: ವಿಧಾನ ಸಭಾಧ್ಯಕ್ಷರು

ಪತ್ರಿಕೆಯ ಹೆಸರು : NAME OF THE NEWS PAPER : ಕನ್ನಡ ಪ್ರಭ

ದಿನಾಂಕ : DATE : 11/07/2019

ಸ್ಪೀಕರ್ ವಿರುದ್ಧ ಗೌರ್ನರ್‌ಗೆ ಬಿಜೆಪಿ ದೂರು

ಶಾಸಕರ ರಾಜೀನಾಮೆ ಅಂಗೀಕರಿಸಲು ಸಭಾಧ್ಯಕ್ಷರು ವಿಳಂಬ ಮಾಡುತ್ತಿದ್ದಾರೆಂದು ಆರೋಪ

• **ಕನ್ನಡಪ್ರಭ ವಾರ್ತೆ** ಬೆಂಗಳೂರು 11/7/19

ಅತೃಪ್ತ ಶಾಸಕರ ಸರಣಿ ರಾಜೀನಾಮೆಯಿಂದಾಗಿ ರಾಜ್ಯದ ದೋಸ್ತಿ ಸರ್ಕಾರ ಅಲ್ಪಮತಕ್ಕೆ ಕುಸಿದಿರುವ ಹಿನ್ನೆಲೆಯಲ್ಲಿ ಶಾಸಕರ ರಾಜೀನಾಮೆಗಳನ್ನು ಸ್ವೀಕರಿಸಲು ವಿಧಾನಸಭೆ ಸಭಾಧ್ಯಕ್ಷರು ವಿಳಂಬ ಧೋರಣೆ ಅನುಸರಿಸುತ್ತಿದ್ದು, ತಕ್ಷಣವೇ ಮಧ್ಯಪ್ರವೇಶಿಸಬೇಕು ಎಂದು ಒತ್ತಾಯಿಸಿ ಪ್ರತಿಪಕ್ಷ ಬಿಜೆಪಿ ರಾಜ್ಯಪಾಲರಿಗೆ ದೂರು ನೀಡಿದೆ.

ಬುಧವಾರ ವಿಧಾನಸೌಧ ಮತ್ತು ವಿಕಾಸಸೌಧದ ಮಧ್ಯದಲ್ಲಿರುವ ಮಹಾತ್ಮ ಗಾಂಧೀಜಿ ಪ್ರತಿಮೆ ಮುಂದೆ ಧರಣಿ ನಡೆಸಿದ ಬಳಿಕ ವಿಧಾನಸಭೆಯ ಪ್ರತಿಪಕ್ಷದ ನಾಯಕ ಯಡಿಯೂರಪ್ಪ ಸೇರಿ ಹಲವು ಹಿರಿಯ ಶಾಸಕರ ನೇತೃತ್ವದ ನಿಯೋಗ ರಾಜಭವನಕ್ಕೆ ತೆರಳಿ ದೂರು ನೀಡಿತು.

ಬಹುಮತ ಕಳೆದುಕೊಂಡಿರುವ ಸರ್ಕಾರ ಕೆಲ ಪ್ರಮುಖ ತೀರ್ಮಾನಗಳನ್ನು ತೆಗೆದುಕೊಳ್ಳುತ್ತಿದೆ. ಅಧಿಕಾರಿಗಳ ವರ್ಗಾವಣೆ, ಯೋಜನೆಗಳ ಹೆಸರಲ್ಲಿ ಅನುದಾನ ಬಿಡುಗಡೆ ಸೇರಿ ಹಲವು ನಿರ್ಣಯಗಳನ್ನು ಕೈಗೊಳ್ಳುತ್ತಿದೆ. ಹೀಗಾಗಿ ಸಂವಿಧಾನಾತ್ಮಕ ಹುದ್ದೆಯಲ್ಲಿರುವ ರಾಜ್ಯಪಾಲರು ಮಧ್ಯಪ್ರವೇಶಿಸಿ ಸೂಕ್ತ ಕ್ರಮ ಕೈಗೊಳ್ಳಬೇಕು ಎಂದು ದೂರಿನಲ್ಲಿ ಮನವಿ ಮಾಡಲಾಗಿದೆ.

ಮೈತ್ರಿ ಸರ್ಕಾರದ 14 ಶಾಸಕರು ರಾಜೀನಾಮೆ ನೀಡಿದ್ದಾರೆ. ಆದರೆ, ಸ್ಪೀಕರ್ ಮಾತ್ರ ಯಾವ ಕಾರಣಕ್ಕಾಗಿ ವಿಳಂಬನೀತಿ ಅನುಸರಿಸುತ್ತಿದ್ದಾರೆ ಎಂಬುದು ತಿಳಿಯುತ್ತಿಲ್ಲ. ಶಾಸಕರು ಸ್ವಯಂಪ್ರೇರಿತವಾಗಿ ರಾಜೀನಾಮೆ ನೀಡಿದ್ದಾರೆ. ಆದ್ದರಿಂದ ರಾಜೀನಾಮೆಗಳನ್ನು ಅಂಗೀಕರಿಸುವುದು ಸಭಾಧ್ಯಕ್ಷರ ಕರ್ತವ್ಯ. ಶುಕ್ರವಾರ ವಿಧಾನಮಂಡಲ ಅಧಿವೇಶನ ಆರಂಭವಾಗಲಿದೆ. ಇಂಥ ವೇಳೆ ಮುಖ್ಯಮಂತ್ರಿಗಳು ನೈತಿಕ ಹೊಣೆ ಹೊತ್ತು ರಾಜೀನಾಮೆ ನೀಡಬೇಕು. ಇಲ್ಲವೇ ಬಹುಮತ ಸಾಬೀತುಪಡಿಸುವಂತೆ ಮುಖ್ಯಮಂತ್ರಿಗಳನ್ನು ಕರೆದು ಸೂಕ್ತ ನಿರ್ದೇಶನ ನೀಡಬೇಕು ಎಂದೂ ಮನವಿ ಸಲ್ಲಿಸಿದರು.

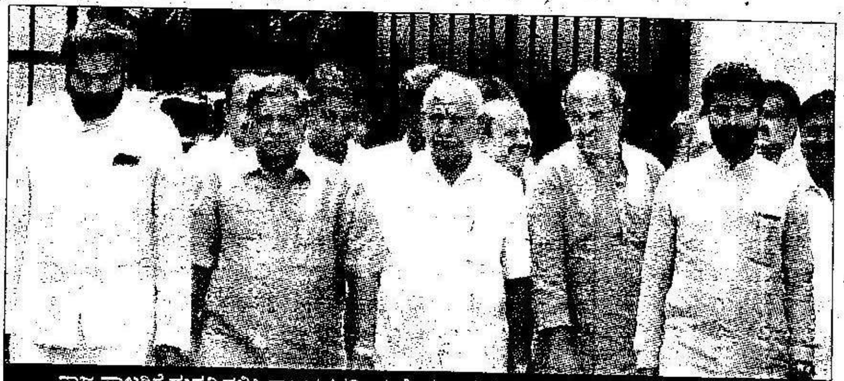

ರಾಜ್ಯಪಾಲರಿಗೆ ಮನವಿ ಸಲ್ಲಿಸಿ ರಾಜಭವನದಿಂದ ಹೊರಬಂದ ಯಡಿಯೂರಪ್ಪ ನೇತೃತ್ವದ ಬಿಜೆಪಿ ನಿಯೋಗ

ಅರಾಜಕತೆ ಸೃಷ್ಟಿ- ಬಿಎಸ್‌ವೈ: ರಾಜ್ಯಪಾಲರಿಗೆ ದೂರು ನೀಡಿದ ಬಳಿಕ ಸುದ್ದಿಗಾರರ ಜತೆ ಮಾತನಾಡಿದ ಯಡಿಯೂರಪ್ಪ, ಪ್ರಸಕ್ತ ವಿದ್ಯಮಾನಗಳ ಬಗ್ಗೆ ರಾಜ್ಯಪಾಲರಿಗೆ ವಿವರಣೆ ನೀಡಲಾಗಿದೆ. ರಾಜ್ಯದಲ್ಲಿ ಅರಾಜಕತೆ ಸೃಷ್ಟಿಯಾಗಿದ್ದು, ಅಭಿವೃದ್ಧಿ ಕಾರ್ಯಗಳು ಕುಂಠಿತವಾಗಿವೆ. ಸರ್ಕಾರ ಅಲ್ಪಮತಕ್ಕೆ ಕುಸಿದಿರುವ ಕಾರಣ ಮಧ್ಯಪ್ರವೇಶ ಮಾಡಬೇಕು ಎಂದು ಮನವಿ ಮಾಡಲಾಗಿದೆ. ಮನವಿಗೆ ರಾಜ್ಯಪಾಲರು ಸಕಾರಾತ್ಮಕವಾಗಿ ಸ್ಪಂದಿಸಿದ್ದಾರೆ. ಮುಖ್ಯ ಕಾರ್ಯದರ್ಶಿಗಳಿಂದ ಎಲ್ಲಾ ವಿದ್ಯಮಾನಗಳ ಬಗ್ಗೆ ಮಾಹಿತಿ ತರಿಸಿಕೊಳ್ಳುತ್ತೇನೆ. ಅಗತ್ಯಬಿದ್ದರೆ ಮುಖ್ಯಮಂತ್ರಿಗಳನ್ನು ಕರೆದು ಮಾತುಕತೆ ನಡೆಸುವುದಾಗಿ ತಿಳಿಸಿದ್ದಾರೆ ಎಂದು ಹೇಳಿದರು. ಮುಖ್ಯಮಂತ್ರಿಗಳು ರಾಜೀನಾಮೆ ನೀಡಬೇಕು. ಇಲ್ಲದಿದ್ದರೆ ಮುಂದಿನ ದಿನದಲ್ಲಿ ಹಂತಹಂತವಾಗಿ ರಾಜ್ಯಾದ್ಯಂತ ಪ್ರತಿಭಟನೆ ನಡೆಸಲಿದ್ದೇವೆ. ಅಧಿವೇಶನದಲ್ಲೂ ಹೋರಾಟ ಮಾಡುವ ಬಗ್ಗೆ ಚರ್ಚಿಸಿ ಮುಂದಿನ ನಿರ್ಣಯ ಕೈಗೊಳ್ಳುತ್ತೇವೆ ಎಂದು ತಿಳಿಸಿದರು.

ಸಚಿವ ಡಿ.ಕೆ.ಶಿವಕುಮಾರ್ ಮುಂಬೈ ಹೋಟೇಲ್ ಮುಂದೆ ನಾಟಕವಾಡುತ್ತಿದ್ದಾರೆ. ಅವರ ಆತ್ಮೀಯರೇ ಅವರನ್ನು ಭೇಟಿ ಮಾಡಲು ಇಷ್ಟಪಡುತ್ತಿಲ್ಲ. ಆದರೂ ದಬ್ಬಾಳಿಕೆ ಮಾಡುತ್ತಿದ್ದಾರೆ. ಶಾಸಕರ ರಾಜೀನಾಮೆಯ ಸ್ವೀಕೃತಿ ಹರಿದು ಹಾಕಿ ಗೂಂಡಾಗಿರಿ ವರ್ತನೆ ಮಾಡಿದ್ದಾರೆ. ಎಲ್ಲಾ ವಿಚಾರಗಳನ್ನು ಕೇಂದ್ರ ಗೃಹಸಚಿವರ ಗಮನಕ್ಕೂ ತರುತ್ತಿದ್ದೇವೆ ಎಂದು ಯಡಿಯೂರಪ್ಪ ಕಿಡಿಕಾರಿದರು.