ಕರ್ನಾಟಕ ವಿಧಾನ ಸಭೆ, ಸಂಶೋಧನಾ ಹಾಗೂ ಉಲ್ಲೇಖನಾ ಶಾಖೆ
KARNATAKA LEGISLATIVE ASSEMBLY, RESEARCH AND REFERENCE BRANCH

ಪತ್ರಿಕಾ ತುಣುಕುಗಳು
PAPER CLIPPINGS

ಇಲಾಖೆ / ವಿಷಯ : DEPARTMENT / SUBJECT: [illegible]

ಪತ್ರಿಕೆಯ ಹೆಸರು : NAME OF THE NEWS PAPER: [illegible] ದಿನಾಂಕ : DATE : 9/9/2020

ಪ್ರಮುಖ ಆಕರ್ಷಣೆಯಾದ ಜಂಬೂ ಸವಾರಿ, ಪಂಜಿನ ಕವಾಯತು ಇಲ್ಲ

ಈ ಸಲ ಸರಳ ದಸರಾ ಆಚರಣೆ

9-9-2020

■ ವಿಕ ಸುದ್ದಿಲೋಕ ಬೆಂಗಳೂರು

ಕೊರೊನಾ ಸೋಂಕು ಹರಡುವ ಭೀತಿ ಹಿನ್ನೆಲೆಯಲ್ಲಿ ಸಾರ್ವಜನಿಕರ ಆರೋಗ್ಯದ ಹಿತದೃಷ್ಟಿಯಿಂದ ಐತಿಹಾಸಿಕ ಮೈಸೂರು ದಸರಾ ಮಹೋತ್ಸವವನ್ನು ಈ ಬಾರಿ ಅತ್ಯಂತ ಸರಳವಾಗಿ ಆಚರಿಸಲು ಸರಕಾರ ನಿರ್ಧರಿಸಿದೆ. ಹೀಗಾಗಿ ಮೈಸೂರು ದಸರಾದ ಸಡಗರ, ಸಂಭ್ರಮ ಮಂಕಾಗಲಿದೆ.

ದಸರಾ ಆಕರ್ಷಣೆಯ ಜಂಬೂ ಸವಾರಿ, ಪಂಜಿನ ಕವಾಯತು ಸೇರಿದಂತೆ ಯಾವುದೇ ಸಾಂಸ್ಕೃತಿಕ ಕಾರ್ಯಕ್ರಮ, ಕ್ರೀಡಾ ಸ್ಪರ್ಧೆಗಳು ಇರುವುದಿಲ್ಲ. ಕೇವಲ ಚಾಮುಂಡಿ ಬೆಟ್ಟ ಹಾಗೂ ಅರಮನೆ ಆವರಣದಲ್ಲಿ ಸಾಂಪ್ರದಾಯಿಕ ಪೂಜೆ, ಧಾರ್ಮಿಕ ವಿಧಿ ವಿಧಾನಗಳಿಗೆ ಆಚರಣೆ ಸೀಮಿತವಾಗಲಿದೆ.

ಮುಖ್ಯಮಂತ್ರಿ ಬಿ.ಎಸ್.ಯಡಿಯೂರಪ್ಪ ಅವರ ಅಧ್ಯಕ್ಷತೆಯಲ್ಲಿ ವಿಧಾನಸೌಧದ ಸಮ್ಮೇಳನ ಸಭಾಂಗಣದಲ್ಲಿ ಮಂಗಳವಾರ ನಡೆದ ಉನ್ನತ ಮಟ್ಟದ ಸಮಿತಿ ಸಭೆಯು, ಕೋವಿಡ್-19 ಹಿನ್ನೆಲೆಯಲ್ಲಿ ದಸರಾ ಹಬ್ಬವನ್ನು ಯಾವ ರೀತಿ ಆಚರಿಸಬೇಕೆಂಬುದರ ಬಗ್ಗೆ ಸುದೀರ್ಘವಾಗಿ ಚರ್ಚಿಸಿತು. ಬಳಿಕ ಸಾಂಪ್ರದಾಯಿಕ ಆಚರಣೆ ಕೈ ಬಿಡದೆ, ವೈಭವಕ್ಕೆ ಕಡಿವಾಣ ಹಾಕುವುದು ಸೂಕ್ತ ಎಂಬ ಅಭಿಪ್ರಾಯ ವ್ಯಕ್ತವಾಗಿದ್ದರಿಂದ ಹೆಚ್ಚಿನ ಜನಸಂದಣಿ ಸೇರದಂತೆ ಸಾಂಕೇತಿಕ ಆಚರಣೆಗೆ ತೀರ್ಮಾನಿಸಲಾಯಿತು.

ಸಭೆಯ ಬಳಿಕ ಮೈಸೂರು ಜಿಲ್ಲಾ ಉಸ್ತುವಾರಿ ಹಾಗೂ ಸಹಕಾರ ಸಚಿವ ಎಸ್.ಟಿ. ಸೋಮಶೇಖರ್ ಸಮ್ಮುಖದಲ್ಲಿ ಸುದ್ದಿಗೋಷ್ಠಿ ನಡೆಸಿದ ಪ್ರವಾಸೋದ್ಯಮ, ಕನ್ನಡ ಮತ್ತು ಸಂಸ್ಕೃತಿ ಸಚಿವ ಸಿ.ಟಿ. ರವಿ ಅವರು ಸಭೆಯ ತೀರ್ಮಾನಗಳನ್ನು ಪ್ರಕಟಿಸಿದರು. ''ಕೊರೊನಾ ಹಿನ್ನೆಲೆಯಲ್ಲಿ ಈ ಸಲದ ದಸರಾವನ್ನು ನೀಡಿದ್ದಾರೆ. ಚಾಮುಂಡಿ ಬೆಟ್ಟ ಹಾಗೂ ಸಾಂಪ್ರದಾಯಿಕ ಆಚರಣೆಗಳನ್ನು ತಪ್ಪಿಸದೆ ಅರಮನೆಗೆ ಸೀಮಿತವಾಗಿ ಸಾಂಪ್ರದಾಯಿಕ ಸರಳವಾಗಿ ಆಚರಿಸುವಂತೆ ಸಿಎಂ ನಿರ್ದೇಶನ ಆಚರಣೆಗಳು ನಡೆಯಲಿವೆ. ಜನಸಂದಣಿ ಸೇರುವುದಕ್ಕೆ ಅವಕಾಶವಿಲ್ಲದ ರೀತಿ ಸರಳವಾಗಿ ಆಚರಿಸಲಾಗುವುದು,'' ಎಂದರು.

ವಾರಿಯರ್‌ಗಳಿಂದ ಉದ್ಘಾಟನೆ: ಇದು ವರೆಗೂ ನಾಡಹಬ್ಬವನ್ನು ವಿವಿಧ ಕ್ಷೇತ್ರಗಳ ಗಣ್ಯರಿಂದ ಉದ್ಘಾಟಿಸುವ ಸಾಂಪ್ರದಾಯವಿತ್ತು. ಆದರೆ, ಈ ಸಲ ನಾಡದೇವತೆ ಚಾಮುಂಡೇಶ್ವರಿಯ ಅಗ್ರಪೂಜೆ ಮತ್ತು ದಸರಾ ಉದ್ಘಾಟನೆಯನ್ನು ಕೋವಿಡ್‌ಗಾಗಿ ಶ್ರಮಿಸಿರುವ ಕೊರೊನಾ ಯೋಧರಾದ ವೈದ್ಯರು, ಶುಶ್ರೂಷಕರು, ಆಶಾ ಕಾರ್ಯಕರ್ತರು, ಪೌರ ಕಾರ್ಮಿಕರು ಹಾಗೂ ಪೊಲೀಸರಿಂದ ಉದ್ಘಾಟಿಸಲು ತೀರ್ಮಾನಿಸಲಾಗಿದೆ.

ಮೈಸೂರಿನಲ್ಲಿ ಉಸ್ತುವಾರಿ ಸಚಿವರ ಅಧ್ಯಕ್ಷತೆಯಲ್ಲಿ ನಡೆಯುವ ಇನ್ನೊಂದು ಸಭೆಯಲ್ಲಿ ಐವರು ಕೊರೊನಾ ಯೋಧರನ್ನು ಆಯ್ಕೆ ಮಾಡಲಾಗುವುದು. ಜಂಬೂ ಸವಾರಿ ಸಹ ಅರಮನೆ ಆವರಣಕ್ಕೆ ಸೀಮಿತವಾಗಿರುತ್ತದೆ. ದಸರಾ ಆಚರಣೆಯಲ್ಲಿ ಸಿಎಂ 10 ಕೋಟಿ ರೂ. ನೀಡುವುದಾಗಿ ಹೇಳಿದ್ದಾರೆ. ಮೈಸೂರು ನಗರಾಭಿವೃದ್ಧಿ ಪ್ರಾಧಿಕಾರ 5 ಕೋಟಿ ರೂ. ನೀಡಲಿದೆ. ಉಳಿತಾಯದ ಹಣವನ್ನು ಆಸ್ಪತ್ರೆಗೆ ನೀಡಬಹುದೆಂಬ ಸಲಹೆಗಳು ಬಂದಿವೆ ಎಂದು ಸಚಿವರು ತಿಳಿಸಿದರು.

ಉಪ ಮುಖ್ಯಮಂತ್ರಿಗಳಾದ ಗೋವಿಂದ ಕಾರಜೋಳ, ಡಾ.ಸಿ.ಎನ್.ಅಶ್ವತ್ಥ ನಾರಾಯಣ, ಲಕ್ಷ್ಮಣ ಸವದಿ, ಸಂಸದರಾದ ಸುಮಲತಾ ಅಂಬರೀಶ್, ಪ್ರತಾಪ್ ಸಿಂಹ, ಮೈಸೂರು ಜಿಲ್ಲೆಯ ಶಾಸಕರು, ಕೆ.ಎಸ್.ಟಿ. ಡಿ.ಸಿ ಅಧ್ಯಕ್ಷೆ ಶ್ರುತಿ, ಮುಖ್ಯ ಕಾರ್ಯದರ್ಶಿ ಟಿ. ಎಂ.ವಿಜಯಭಾಸ್ಕರ್, ಮೈಸೂರು ಜಿಲ್ಲಾಧಿಕಾರಿಗಳು ಸಭೆಯಲ್ಲಿ ಉಪಸ್ಥಿತರಿದ್ದರು.

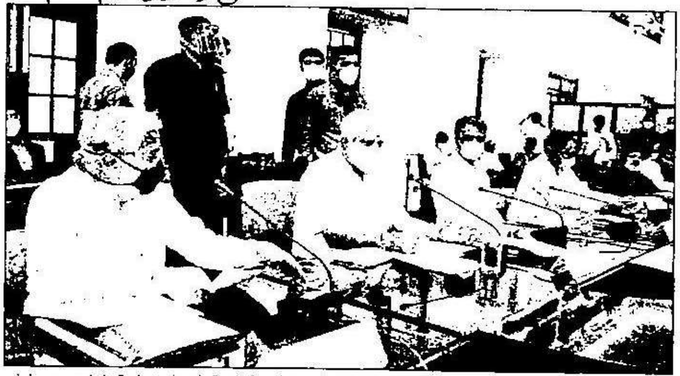

ದಸರಾ ಆಚರಣೆ ಕುರಿತು ಸಭೆ ನಡೆಸಿದ ಸಿಎಂ ಯಡಿಯೂರಪ್ಪ

ಏನಿರುತ್ತದೆ?

- ಚಾಮುಂಡಿ ಬೆಟ್ಟದಲ್ಲಿ ದಸರಾ ಉದ್ಘಾಟನೆ ನಡೆಯಲಿದೆ
- ಅರಮನೆ ಆವರಣದಲ್ಲಿ ಐದಾರು ಆನೆಗಳಿಗೆ ಸೀಮಿತವಾಗುವ ದಸರಾ ಆಚರಣೆಗಳು
- ಬೆಟ್ಟ, ಅರಮನೆ ಹಾಗೂ ಮೈಸೂರಿನ ಪ್ರಮುಖ ವೃತ್ತಗಳಿಗೆ ಮಾತ್ರ ವಿದ್ಯುತ್ ದೀಪಾಲಂಕಾರ

ಏನೇನು ಇರುವುದಿಲ್ಲ?

ಜಂಬೂ ಸವಾರಿ, ಪಂಜಿನ ಕವಾಯತು, ವಸ್ತು ಪ್ರದರ್ಶನ ಮತ್ತು ಮಾರಾಟ, ಯುವ ಸಂಭ್ರಮ, ವಿದ್ಯುತ್ ದೀಪಾಲಂಕಾರ, ದಸರಾ ಕ್ರೀಡೆ, ಚಲನ ಚಿತ್ರೋತ್ಸವ, ಸಾಹಸ ಕ್ರೀಡೋತ್ಸವ, ಆಹಾರ ಮೇಳ, ದಸರಾ ಕುಸ್ತಿ ಪಂದ್ಯಾವಳಿ, ಫಲಪುಷ್ಪ ಪ್ರದರ್ಶನ, ಪುಸ್ತಕ ಮಳಿಗೆ, ಮಕ್ಕಳ ದಸರಾ, ಚಿಣ್ಣರ ದಸರಾ, ಮಹಿಳಾ ದಸರಾ, ಜಾನಪದ ಸಿರಿ, ಯೋಗ ದಸರಾ, ಯೋಗ ಸಂಭ್ರಮ, ಪಾರಂಪರಿಕ ಉಡುಗೆ, ಪಾರಂಪರಿಕ ನಡಿಗೆ, ಕೇಶಾಲಂಕರ ಸ್ಪರ್ಧೆ, ಪಾರಂಪರಿಕ ಆಟಗಳ ಸ್ಪರ್ಧೆ, ರೈತ ದಸರಾ ಮೆರವಣಿಗೆ, ರೈತ ದಸರಾ ಕ್ರೀಡಾಕೂಟ, ಕೃಷಿ ವಸ್ತು ಪ್ರದರ್ಶನ, ದಸರಾ ಕ್ರೀಡಾಕೂಟ, ಯುವ ದಸರಾ, ಕವಿಗೋಷ್ಠಿ, ಲಲಿತ ಕಲೆ ಮತ್ತು ಕರಕುಶಲ ಪ್ರದರ್ಶನ, ದಸರಾ ದರ್ಶನ, ಹಾಸ್ಯೋತ್ಸವ, ಸಂಗೀತ ಕಾರ್ಯಕ್ರಮಗಳು, ಹೆಲಿರೈಡ್, ಏರ್‌ಷೋ, ವಿಂಟೇಜ್ ಕಾರ್ ರ‍್ಯಾಲಿ, ಚಿತ್ರಸಂತೆ, ಹಸಿರು ಸಂತೆ, ಮತ್ಸ್ಯಮೇಳಗಳು ಈ ಬಾರಿಯ ದಸರಾದಲ್ಲಿ ಇರುವುದಿಲ್ಲ.