

ಪತ್ರಿಕಾ ತುಣುಕುಗಳು  
PAPER CLIPPINGS

5

ಇಲಾಖೆ / ವಿಷಯ : DEPARTMENT / SUBJECT: ಮುಖ್ಯಮಂತ್ರಿ

ಪತ್ರಿಕೆಯ ಹೆಸರು : NAME OF THE NEWS PAPER: ವಿಜಯ ವಾರ್ತಾ ದಿನಾಂಕ : DATE: 7/4/20

**ಶರಾವತಿ ಸಂತ್ರಸ್ತರ ಪುನರ್ವಸತಿ  
ಜಂಟಿ ಸಮೀಕ್ಷೆಗೆ ಸಿಎಂ ಸೂಚನೆ**

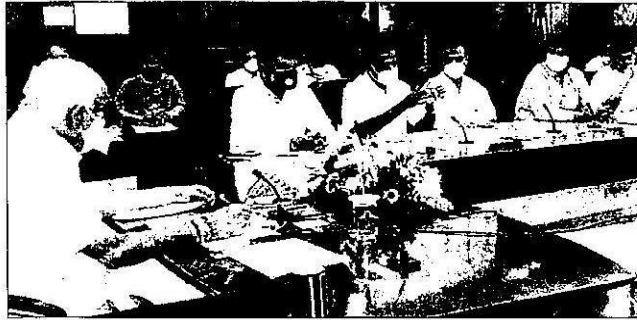

ಶರಾವತಿ ಮುಳುಗಡೆ ಸಂತ್ರಸ್ತರಿಗೆ ಪುನರ್ವಸತಿ ವಿಷಯಕ್ಕೆ ಸಂಬಂಧಿಸಿದಂತೆ ಸಂಸದ ಬಿ.ವೈ. ರಾಘವೇಂದ್ರ, ಶಾಸಕರಾದ ಆರಗ ಜ್ಞಾನೇಂದ್ರ, ಹರಕಾಳ ಹಾಲಪ್ಪ, ಕುಮಾರ ಬಂಗಾರಪ್ಪ ನಿಯೋಗ ಸಿಎಂ ಯಡಿಯೂರಪ್ಪ ಅವರೊಂದಿಗೆ ಚರ್ಚೆ ನಡೆಸಿತು.

**ವಿಕ ಸುದ್ದಿಲೋಕ ಬೆಂಗಳೂರು** ಶರಾವತಿ ಮುಳುಗಡೆ ಸಂತ್ರಸ್ತರಿಗೆ ಪುನರ್ವಸತಿ ನಿರ್ಮಾಣ ಹಾಗೂ ಸಾಗುವಳಿ ಭೂಮಿ ಹಕ್ಕು ಪತ್ರ ನೀಡುವ ವಿಚಾರಕ್ಕೆ ಸಂಬಂಧಪಟ್ಟಂತೆ ಜಂಟಿ ಸಮೀಕ್ಷೆ ನಡೆಸಿ 20 ದಿನದೊಳಗಾಗಿ ವರದಿ ನೀಡುವಂತೆ ಕಂದಾಯ, ಅರಣ್ಯ ಇಲಾಖೆ ಅಧಿಕಾರಿಗಳಿಗೆ ಸಿಎಂ ಯಡಿಯೂರಪ್ಪ ಖಡಕ್ ಸೂಚನೆ ನೀಡಿದ್ದಾರೆ.

ಶಿವಮೊಗ್ಗ ಜಿಲ್ಲೆ ಸಂಸದ ಬಿ.ವೈ. ರಾಘವೇಂದ್ರ, ಶಾಸಕರಾದ ಆರಗ ಜ್ಞಾನೇಂದ್ರ, ಹರಕಾಳ ಹಾಲಪ್ಪ, ಕುಮಾರ ಬಂಗಾರಪ್ಪ ನೇತೃತ್ವದ ನಿಯೋಗದ ಜತೆಗೆ ಶರಾವತಿ ಮುಳುಗಡೆ ಸಂತ್ರಸ್ತರ ಸಮಸ್ಯೆ ಬಗ್ಗೆ ಸುದೀರ್ಘ ಚರ್ಚೆ ನಡೆಸಿದ ನಂತರ ಸಿಎಂ ಈ ಸೂಚನೆ ನೀಡಿದ್ದಾರೆ. ಸಂತ್ರಸ್ತರು ಶಿವಮೊಗ್ಗ, ಶಿಕಾರಿಪುರ, ಸೊರಬ, ಸಾಗರ, ಹೊಸನಗರ ಹಾಗೂ ತೀರ್ಥಹಳ್ಳಿ ತಾಲೂಕಿನ ಅನೇಕ ಭಾಗಗಳಲ್ಲಿ ಚದುರಿ ಹೋಗಿದ್ದಾರೆ. ಸುಮಾರು 9773 ಎಕರೆ ಪ್ರದೇಶದಲ್ಲಿ ಸಾಗುವಳಿ ಮಾಡಿಕೊಂಡಿದ್ದಾರೆ. ಆದರೆ ಇಷ್ಟು ವರ್ಷ ಕಳೆದರೂ ಅವರಿಗೆ ಹಕ್ಕುಪತ್ರ ನೀಡಿಲ್ಲ. ಮುಳುಗಡೆ ಸಂದರ್ಭದಲ್ಲಿ ಅವರಿಗೆ ಕಾಲೋನಿ ನಿರ್ಮಾಣ, ಉಚಿತ ವಿದ್ಯುತ್ ಸಂಪರ್ಕ ಸೇರಿದಂತೆ ಅನೇಕ ಭರವಸೆ ನೀಡಲಾಗಿತ್ತು. ಇದ್ಯಾವುದನ್ನೂ ಈಡೇರಿಸಿಲ್ಲ ಎಂದು ನಿಯೋಗ ಮನವಿ ಸಲ್ಲಿಸಿದೆ.

ಈ ಹಿನ್ನೆಲೆಯಲ್ಲಿ ಜಂಟಿ ಸರ್ವೆ

**ವಿಜಯ ವಾರ್ತಾ** ದಾಖಲೆ ಬದುಕು ಕತ್ತಲಿನಲ್ಲಿತ್ತು. ಬಹು ವರ್ಷದ ಬೇಡಿಕೆಗೆ ಯಡಿಯೂರಪ್ಪನವರ ನೇತೃತ್ವದ ಬಿಜೆಪಿ ಸರ್ಕಾರ ಸ್ಪಂದಿಸಿರುವುದು ಅಭಿನಂದನಾರ್ಹ.

**-ಆರಗ ಜ್ಞಾನೇಂದ್ರ**, ಬಿಜೆಪಿ ಶಾಸಕ ನಡೆಸುವಂತೆ ಕಂದಾಯ ಹಾಗೂ ಅರಣ್ಯ ಇಲಾಖೆಗೆ ಸಿಎಂ ಸೂಚನೆ ನೀಡಿದ್ದಾರೆ. ಜತೆಗೆ ಅರಣ್ಯ ಪ್ರದೇಶದಲ್ಲಿ ಸಂತ್ರಸ್ತರು ಸಾಗುವಳಿ ಮಾಡಿಕೊಂಡಿದ್ದ ಜಾಗವನ್ನು ಬಿಟ್ಟುಕೊಡುವುದಕ್ಕೆ ನಿರ್ಧಾರ ಮಾಡಲಾಗಿದೆಯೆಂದು ಸುಪ್ರೀಂ ಕೋರ್ಟ್ ಅರ್ಜಿ ಸಲ್ಲಿಸುವಂತೆ ಅರಣ್ಯ ಇಲಾಖೆ ಅಧಿಕಾರಿಗಳಿಗೆ ಯಡಿಯೂರಪ್ಪ ಸೂಚಿಸಿದ್ದಾರೆ.

ಸರ್ವೆ ಕಾರ್ಯ ನಡೆಸುವುದಕ್ಕೆ ಭೂ ಮಾಪಕರ ಕೊರತೆ ಇರುವುದು ಸರ್ಕಾರದ ಗಮನಕ್ಕೆ ಬಂದಿದೆ. ಈ ಹಿನ್ನೆಲೆಯಲ್ಲಿ 15 ಜನ ಸರ್ವೆಯರ್‌ನ್ನು ಗುತ್ತಿಗೆ ಆಧಾರದ ಮೇಲೆ ನೇಮಕ ಮಾಡಿಕೊಳ್ಳುವಂತೆ ಶಿವಮೊಗ್ಗ ಜಿಲ್ಲಾಧಿಕಾರಿಗೆ ಸೂಚನೆ ನೀಡಲಾಗಿದೆ. ಸಹಾಯಕ ಆಯುಕ್ತ (ಎಸಿ) ದರ್ಜೆಯ ಇಬ್ಬರು ಅಧಿಕಾರಿಗಳನ್ನು ಈ ಎಲ್ಲ ಪ್ರಕ್ರಿಯೆಗಳ ಮೇಲ್ವಿಚಾರಣೆಗೆ ನಿಯೋಜನೆ ಮಾಡಲಾಗಿದ್ದು, ಅದಷ್ಟು ಬೇಗ ಸಮಸ್ಯೆ ಪರಿಹರಿಸುವುದಕ್ಕೆ ಕ್ರಮ ತೆಗೆದುಕೊಳ್ಳಬೇಕೆಂದು ಯಡಿಯೂರಪ್ಪ ಹೇಳಿದ್ದಾರೆ.